

**JETZT MITSTEIGERN!**

# ONLINE-AUKTION

## TOTAL AUSVERKAUF WEGEN BETRIEBSAUFLÖSUNG AUTOHAUS NAUHEIM GMBH

ca. 1008 Lose

Im Namen und auf Rechnung unseres Auftraggebers (Berechtigten) versteigern wir in einer ONLINEAUKTION ab Standort Eschborn wegen Betriebsauflösung / Werkstattauflösung das komplette Inventar, Werkstatteinrichtung und Werkstattausstattung sowie das gesamte Werkzeug und Spezialwerkzeug von A bis Z.

**Zugelassen zu dieser Auktion sind private und gewerbliche Bieter!  
ALLES MUSS RAUS - ALLES AB 1,00 EURO STARTPREIS!**



# Auktionstermine



**Beginn: 23.08.2023 ab 10:00 Uhr**

**Ende und Zuschläge:**

Los Nr. 0001 bis 0601 = **20.09.2023 ab 08:00 bis 18:00 Uhr**

Los Nr. 0601 bis 1008 = **21.01.2023 ab 08:00 bis 14:47 Uhr**

# Versteigerungsort



Online Marktplatz [www.rockmann-industrieauktionen.de](http://www.rockmann-industrieauktionen.de)

# Besichtigungstermine



**Samstag den 09.09 2023 von 14:00 Uhr bis 16:00 Uhr**

**Autohaus Nauheim GmbH | Mergenthalerallee 7-13 | 65760 Eschborn**

# Abholung



**Alle Infos hierzu finden Sie auf der Webseite**

**[www.rockmann-industrieauktionen.de](http://www.rockmann-industrieauktionen.de)**

# Ansprechpartner

**Markus Rockmann**

Geschäftsführer

Rockmann Industrieauktionen GmbH & Co. KG

Bismarckanlage 3-5

DE - 91781 Weißenburg/Bayern

+49 (0) 91 41 - 8 7711 46

+49 (0) 91 41 - 8 7711 47

[mr@rockmann-industrieauktionen.de](mailto:mr@rockmann-industrieauktionen.de)









**00452 TOTAL AUSVERKAUF WEGEN BETRIEBSAUFLÖSUNG AUTOHAUS NAUHEIM GMBH**

**1 1 x Werkbank mit Schraubstock**

1,00 €

Farbe: blau  
Abmessungen in cm ca.: ca. 150 x 80 x 87 cm  
Zustand: gebraucht  
Lagerort der Ware: Halle 1



**2 1 x Werkbank**

1,00 €

Farbe: blau  
Abmessungen in cm ca.: ca. 150 x 80 x 87 cm  
Zustand: gebraucht  
Lagerort der Ware: Halle 1



**3 1 x Werkbank mit Schraubstock**

1,00 €

Farbe: grau  
Abmessungen in cm ca.: ca. 200 x 70 x 84 cm  
Zustand: gebraucht  
Lagerort der Ware: Halle 1



**4 1 x Werkbank mit Schraubstock**

1,00 €

Farbe: blau  
Abmessungen in cm ca.: ca. 200 x 70 x 83 cm  
Zustand: gebraucht  
Lagerort der Ware: Halle 1



**5 1 x Posten Besen**

1,00 €

in verschiedenen Ausführungen  
Zustand: gebraucht  
Lagerort der Ware: Halle 1





**00452 TOTAL AUSVERKAUF WEGEN BETRIEBSAUFLÖSUNG AUTOHAUS NAUHEIM GMBH**

**6 1 x Amboss**

Abmessungen in cm ca.: ca. 75 cm  
Zustand: gebraucht  
Lagerort der Ware: Halle 1

1,00 €



**7 1 x Werkbank Küpper**

Farbe: grau  
Abmessungen in cm ca.: ca. 120 x 60 x 84 cm  
Zustand: gebraucht  
Lagerort der Ware: Halle 1

1,00 €



**8 1 x Scheinwerfer Einstellgerät FÖRCH  
TECNOLUX 2066**

leicht defekt  
Farbe: blau  
Baujahr: 2012  
Gewicht in kg ca.: 30  
Zustand: gebraucht  
Lagerort der Ware: Halle 1

1,00 €



**9 1 x Scheinwerfer Einstellgerät HELLA  
GUTMANN SOLUTIONS**

25 W, 110-240 V  
Farbe: grün  
Zustand: gebraucht  
Lagerort der Ware: Halle 1

1,00 €





**00452 TOTAL AUSVERKAUF WEGEN BETRIEBSAUFLÖSUNG AUTOHAUS NAUHEIM GMBH**

**10**      **1 x Klimaanlage Prüfgerät BEISSBARTH**      1,00 €

**BAC 5000 yf**

geeignet Für Klimagas R1234yf

Farbe: grau

Baujahr: 2015

Zustand: gebraucht

Lagerort der Ware: Halle 1



**11**      **1 x Klimaanlage Prüfgerät ROBINAIR**      1,00 €

**AC690 PRO**

geeignet für Klimagas R134a

Farbe: grau

Baujahr: 2010

Gewicht in kg ca.: 110

Zustand: gebraucht

Lagerort der Ware: Halle 1



**12**      **1 x Klimaanlage Prüfgerät ROBINAIR**      1,00 €

**AC595 PRO-TMB**

geeignet für Klimagas R134a

Farbe: grau

Baujahr: 2015

Zustand: gebraucht

Lagerort der Ware: Halle 1



**13**      **1 x Digitales Batterieladegerät MCC-070**      1,00 €

**CONTROLLED CHARGER**

Farbe: schwarz

Zustand: gebraucht

Lagerort der Ware: Halle 1





**00452 TOTAL AUSVERKAUF WEGEN BETRIEBSAUFLÖSUNG AUTOHAUS NAUHEIM GMBH**

**14**      **1 x elektronischen Achsmeßstand BOSCH**      1,00 €

**FWA 4455**

mit Zubehör  
Farbe: grün  
Baujahr: 2016  
Zustand: gebraucht  
Lagerort der Ware: Halle 1



**15**      **1 x Zwei-Stempel-Hebebühne SLIFT**      1,00 €

Traglast: 2500 kg - Nr. 14  
Farbe: blau  
Baujahr: 1991  
Verkaufsoption: Selbstdemontage  
Zustand: gebraucht  
Lagerort der Ware: Halle 1



**16**      **1 x elektronischen 3D Achsmeßstand**      1,00 €

**JOHNBEAN V2200**

mit Zubehör  
Farbe: schwarz/rot  
Baujahr: 2016  
Gewicht in kg ca.: 240  
Zustand: gebraucht  
Lagerort der Ware: Halle 1



**17**      **1 x Mechanischer Federspanner WERNER**      1,00 €

**WEITLER**

mit Zubehör  
Farbe: orange/grau  
Zustand: gebraucht  
Lagerort der Ware: Halle 1



**00452 TOTAL AUSVERKAUF WEGEN BETRIEBSAUFLÖSUNG AUTOHAUS NAUHEIM GMBH**

**18 1 x Starkstromkabel 32 A** 1,00 €

mit Wandhalterung  
Verkaufsoption: Selbstdemontage  
Zustand: gebraucht  
Lagerort der Ware: Halle 1



**19 1 x Flaschenwagen** 1,00 €

mit drei Flaschen Stickstoff, Sauerstoff, Acetylen  
Farbe: blau  
Zustand: gebraucht  
Lagerort der Ware: Halle 1



**20 1 x Hydraulikpresse CAPACITY** 1,00 €

mit Zubehör im Kasten  
Farbe: rot  
Zustand: gebraucht  
Lagerort der Ware: Halle 1



**21 1 x Hydraulikpresse RODCRAFT HRSC** 1,00 €

mit Zubehör im Koffer  
Farbe: schwarz  
Zustand: gebraucht  
Lagerort der Ware: Halle 1



**22 1 x Batterietester MIDTRONICS GRX-3590** 1,00 €

mit Drucker fahrbar  
Farbe: schwarz  
Zustand: gebraucht  
Lagerort der Ware: Halle 1



**00452 TOTAL AUSVERKAUF WEGEN BETRIEBSAUFLÖSUNG AUTOHAUS NAUHEIM GMBH**

**23 1 x Regalgestell mit Tisch**

1,00 €

Farbe: grün

Abmessungen in cm ca.: ca. 165 x 70 x 310 cm

Zustand: gebraucht

Lagerort der Ware: Halle 1



**24 1 x Materialschrank Zweitürig Blech**

1,00 €

Farbe: grau

Abmessungen in cm ca.: ca. 60 x 50 x 180 cm

Zustand: gebraucht

Lagerort der Ware: Halle 1



**25 1 x Materialschrank**

1,00 €

mit Inhalt, zweitürig, Blech

Farbe: blau

Abmessungen in cm ca.: ca. 100 x 45 x 200 cm

Zustand: gebraucht

Lagerort der Ware: Halle 1



**26 1 x fahrbares Baugerüstgerüst HEILO**

1,00 €

**9459-301**

Arbeitshöhe 2,9 Meter

Abmessungen in cm ca.: ca. 150 x 60 x 180

Zustand: gebraucht

Lagerort der Ware: Halle 1



**27 1 x Planungstafel**

1,00 €

Farbe: grau

Verkaufsoption: Selbstdemontage

Abmessungen in cm ca.: ca. 150 x 85 cm

Zustand: gebraucht

Lagerort der Ware: Halle 1





**00452 TOTAL AUSVERKAUF WEGEN BETRIEBSAUFLÖSUNG AUTOHAUS NAUHEIM GMBH**

**28**      **1 x Aluminium-Sicherheits-Laufbühne**      1,00 €

**KSTOOLS**

Tragkraft max. 150 kg  
Abmessungen in cm ca.: ca. 110 x 30 x 50 cm  
Zustand: gebraucht  
Lagerort der Ware: Halle 1



**29**      **1 x Aluminium-Sicherheits-Laufbühne**      1,00 €

**KSTOOLS**

Tragkraft max. 150 kg  
Abmessungen in cm ca.: ca. 110 x 30 x 50 cm  
Zustand: gebraucht  
Lagerort der Ware: Halle 1



**30**      **1 x Zwei-Säulen-Hebebühne MAHA ECON III**      1,00 €

**3.0**

Traglast 3000 kg, - Nr. 15  
Farbe: blau  
Baujahr: 2010  
Maschinennummer: 207673  
Verkaufsoption: Selbstdemontage  
Zustand: gebraucht  
Lagerort der Ware: Halle 1



**31**      **1 x Richtbank CELETTE**      1,00 €

mit Dozer und Zubehör  
Farbe: rot  
Zustand: gebraucht  
Lagerort der Ware: Halle 1



**00452 TOTAL AUSVERKAUF WEGEN BETRIEBSAUFLÖSUNG AUTOHAUS NAUHEIM GMBH**

**32 1 x Energieversorgungseinheit mit**

1,00 €

**Schwenkarm SPANESI**

Strom, Luft, Sauger

Farbe: gelb

Verkaufsoption: Selbstdemontage

Zustand: gebraucht

Lagerort der Ware: Halle 1



**33 1 x Schubladenschrank**

1,00 €

mit 9 Schubfächer aus Metall

Farbe: blau

Abmessungen in cm ca.: ca. 123 x 30 x 90 cm

Zustand: gebraucht

Lagerort der Ware: Halle 1



**34 1 x Löschdecke und Feuerlöscher**

1,00 €

mit Wandkasten

Farbe: rot

Verkaufsoption: Selbstdemontage

Zustand: gebraucht

Lagerort der Ware: Halle 1



**35 1 x Posten Druckluftschläuche**

1,00 €

in Box

Zustand: gebraucht

Lagerort der Ware: Halle 1



**36 1 x Posten Druckluftschläuche**

1,00 €

in Box

Zustand: gebraucht

Lagerort der Ware: Halle 1



**00452 TOTAL AUSVERKAUF WEGEN BETRIEBSAUFLÖSUNG AUTOHAUS NAUHEIM GMBH**

**37 1 x Werkzeugschrank mit Inhalt 1,00 €**

fahrbar mit Inhalt Blechbearbeitung

Farbe: blau/orange

Abmessungen in cm ca.: ca. 100 x 60 x 180 cm

Zustand: gebraucht

Lagerort der Ware: Halle 1



**38 1 x Ausbeulsystem AIRPULLER AP95 1,00 €**

im Kasten

Zustand: gebraucht

Lagerort der Ware: Halle 1



**39 1 x Druckluftkartuschenpresse BERNER 1,00 €**

**DL5070**

Farbe: schwarz

Zustand: gebraucht

Lagerort der Ware: Halle 1



**40 1 x Compact-Schlagschrauber 1/2 " FÖRCH 1,00 €**

im Karton

Farbe: schwarz

Zustand: gebraucht

Lagerort der Ware: Halle 1



**41 1 x Luftstabschleifer RODCRAFT 1,00 €**

im Kasten mit Zubehör

Zustand: gebraucht

Lagerort der Ware: Halle 1





**00452 TOTAL AUSVERKAUF WEGEN BETRIEBSAUFLÖSUNG AUTOHAUS NAUHEIM GMBH**

**42 1 x Druckluftreinigungspistole TORNADOR 1,00 €**

Zustand: gebraucht  
Lagerort der Ware: Halle 1



**43 1 x Hohlräum pistole 1,00 €**

Farbe: blau  
Zustand: gebraucht  
Lagerort der Ware: Halle 1



**44 1 x Druckluftblindnietpistole RODCRAFT 1,00 €**

Farbe: schwarz  
Zustand: gebraucht  
Lagerort der Ware: Halle 1



**45 1 x Druckluftsandstrahlpistole BERNER 1,00 €**

**SANDY 870366**  
im Karton  
Zustand: gebraucht  
Lagerort der Ware: Halle 1



**46 1 x Druckluftblindnietpistole RR1000 1,00 €**

im Koffer, leicht defekt  
Zustand: gebraucht  
Lagerort der Ware: Halle 1



**00452 TOTAL AUSVERKAUF WEGEN BETRIEBSAUFLÖSUNG AUTOHAUS NAUHEIM GMBH**

**47**      **1 x Akkukartuschenpistole SIKA**      1,00 €

**POWERCURE MIXPAC DP2X400**

im Karton, mit Druckluftkartuschenpresse MIXPAC DP 2X 400

Farbe: schwarz

Baujahr: 2020

Zustand: gebraucht

Lagerort der Ware: Halle 1



**48**      **1 x Druckluftkartuschenpresse RECODES**      1,00 €

**025419**

Farbe: schwarz/grau

Zustand: gebraucht

Lagerort der Ware: Halle 1



**49**      **1 x Drucklufttrennschleifer**      1,00 €

Zustand: gebraucht

Lagerort der Ware: Halle 1



**50**      **1 x Drucklufttrennschleifer**      1,00 €

Zustand: gebraucht

Lagerort der Ware: Halle 1



**00452 TOTAL AUSVERKAUF WEGEN BETRIEBSAUFLÖSUNG AUTOHAUS NAUHEIM GMBH**

**51**      **1 x Druckluftschlagschrauber 1/2" FÖRCH**      1,00 €

**5350 2270**

Zustand: gebraucht

Lagerort der Ware: Halle 1



**52**      **1 x Druckluftmeisel URYU BRH-5U**      1,00 €

Zustand: gebraucht

Lagerort der Ware: Halle 1



**53**      **1 x Druckluftmeisel SKIL**      1,00 €

Zustand: gebraucht

Lagerort der Ware: Halle 1



**54**      **1 x Druckluftwinkelschleifer BERNER**      1,00 €

Zustand: gebraucht

Lagerort der Ware: Halle 1



**55**      **1 x Druckluftbohrmaschine**      1,00 €

Zustand: gebraucht

Lagerort der Ware: Halle 1





**00452 TOTAL AUSVERKAUF WEGEN BETRIEBSAUFLÖSUNG AUTOHAUS NAUHEIM GMBH**

**56**      **1 x Druckluftstichsäge RODCRAFT 6067**      1,00 €

Zustand: gebraucht  
Lagerort der Ware: Halle 1



**57**      **1 x Druckluftbohrmaschine BERNER**      1,00 €

Zustand: gebraucht  
Lagerort der Ware: Halle 1



**58**      **1 x Druckluftwinkelbohrmaschine**      1,00 €  
**RODCRAFT**

Zustand: gebraucht  
Lagerort der Ware: Halle 1



**59**      **1 x Druckluftstabschleifer**      1,00 €

Zustand: gebraucht  
Lagerort der Ware: Halle 1



**60**      **1 x Druckluftratsche GÜDHE**      1,00 €

Zustand: gebraucht  
Lagerort der Ware: Halle 1



**00452 TOTAL AUSVERKAUF WEGEN BETRIEBSAUFLÖSUNG AUTOHAUS NAUHEIM GMBH**

**61**      **1 x Druckluftschweisspunktentferner**      1,00 €

Zustand: gebraucht

Lagerort der Ware: Halle 1



**62**      **1 x Druckluftuniversalschneider FÖRCH**      1,00 €

Zustand: gebraucht

Lagerort der Ware: Halle 1



**63**      **1 x Druckluftwinkelschleifer**      1,00 €

Zustand: gebraucht

Lagerort der Ware: Halle 1



**64**      **1 x Druckluftbohrmaschine**      1,00 €

Farbe: gelb

Zustand: gebraucht

Lagerort der Ware: Halle 1



**65**      **1 x Druckluftbohrmaschine**      1,00 €

Zustand: gebraucht

Lagerort der Ware: Halle 1



**00452 TOTAL AUSVERKAUF WEGEN BETRIEBSAUFLÖSUNG AUTOHAUS NAUHEIM GMBH**

**66**      **1 x Druckluftstichsäge BERNER**      1,00 €  
mit Sägeblätter  
Zustand: gebraucht  
Lagerort der Ware: Halle 1



**67**      **1 x Energieversorgungseinheit mit**      1,00 €  
**Schwenkarm SPANESI**  
mit Strom, Luft, Sauger  
Farbe: gelb  
Verkaufsoption: Selbstdemontage  
Zustand: gebraucht  
Lagerort der Ware: Halle 1



**68**      **1 x Druckluftreifenbefüller FÖRCH DE-M 21**      1,00 €  
**0108 PCL**  
Zustand: gebraucht  
Lagerort der Ware: Halle 1



**69**      **1 x Druckluftreifenbefüller EWO**      1,00 €  
Zustand: gebraucht  
Lagerort der Ware: Halle 1



**70**      **1 x Druckluftreifenbefüller EWO**      1,00 €  
Zustand: gebraucht  
Lagerort der Ware: Halle 1





**00452 TOTAL AUSVERKAUF WEGEN BETRIEBSAUFLÖSUNG AUTOHAUS NAUHEIM GMBH**

**71 1 x Druckluftreifenbefüller EWO**

Zustand: gebraucht

Lagerort der Ware: Halle 1

1,00 €



**72 1 x Druckluftreifenbefüller LTR**

Zustand: gebraucht

Lagerort der Ware: Halle 1

1,00 €



**73 1 x Druckluftreifenbefüller FÖRCH**

Zustand: gebraucht

Lagerort der Ware: Halle 1

1,00 €



**74 1 x Druckluftratsche 1/4"**

Zustand: gebraucht

Lagerort der Ware: Halle 1

1,00 €



**75 1 x Druckluftausblaspistole EWO**

Zustand: gebraucht

Lagerort der Ware: Halle 1

1,00 €



**00452 TOTAL AUSVERKAUF WEGEN BETRIEBSAUFLÖSUNG AUTOHAUS NAUHEIM GMBH**

**76 1 x Druckluftschleifer RODCRAFT**

1,00 €

Zustand: gebraucht

Lagerort der Ware: Halle 1



**77 1 x Druckluftratsche 1/4 FÖRCH**

1,00 €

Zustand: gebraucht

Lagerort der Ware: Halle 1



**78 1 x Druckluftschlagschrauber 1/2" FÖRCH  
 SM-43-4010**

1,00 €

Zustand: gebraucht

Lagerort der Ware: Halle 1



**79 1 x Druckluftratsche 1/2"**

1,00 €

Zustand: gebraucht

Lagerort der Ware: Halle 1



**80 1 x Druckluftschlagschrauber 1/2" BERNER**

1,00 €

Zustand: gebraucht

Lagerort der Ware: Halle 1



**00452 TOTAL AUSVERKAUF WEGEN BETRIEBSAUFLÖSUNG AUTOHAUS NAUHEIM GMBH**

**81 1 x Druckluftschlagschrauber 3/4" FÖRCH 1,00 €**

**TPT-285D**

Farbe: schwarz/orange

Baujahr: 2017

Zustand: gebraucht

Lagerort der Ware: Halle 1



**82 1 x Druckluftschlagschrauber 1/2" BERNER 1,00 €**

Zustand: gebraucht

Lagerort der Ware: Halle 1



**83 1 x Druckluftschlagschrauber 1/2" HAZET 1,00 €**

**42804**

Baujahr: 2006

Zustand: gebraucht

Lagerort der Ware: Halle 1



**84 1 x Druckluftschlagschrauber 1/2" BERNER 1,00 €**

**DL-4040**

Farbe: grau

Zustand: gebraucht

Lagerort der Ware: Halle 1



**85 1 x Druckluftschlagschrauber 1/2" FÖRCH 1,00 €**

**5350 9012**

Baujahr: 2014

Zustand: gebraucht

Lagerort der Ware: Halle 1





**00452 TOTAL AUSVERKAUF WEGEN BETRIEBSAUFLÖSUNG AUTOHAUS NAUHEIM GMBH**

**86**      **1 x Druckluftschlagschrauber 1/2" BERNER**      1,00 €

**BPT-IW 12 C PB**

Farbe: blau

Zustand: gebraucht

Lagerort der Ware: Halle 1



**87**      **1 x Druckluftschlagschrauber 1/2" BERNER**      1,00 €

Zustand: gebraucht

Lagerort der Ware: Halle 1



**88**      **1 x Druckluftschlagschrauber 1/2" BERNER**      1,00 €

**DL-4040**

6 bar, 450 Nm, 280 l/min, Artikelnummer: 10941.6

Farbe: grau

Maschinennummer: 606013

Zustand: gebraucht

Lagerort der Ware: Halle 1



**89**      **1 x Werkbank mit Schraubstock**      1,00 €

Farbe: blau

Abmessungen in cm ca.: ca. 200 x 70 x 84 cm

Zustand: gebraucht

Lagerort der Ware: Halle 1



**90**      **1 x Werkbank mit Schraubstock**      1,00 €

Farbe: blau

Abmessungen in cm ca.: ca. 200 x 70 x 84 cm

Zustand: gebraucht

Lagerort der Ware: Halle 1



**00452 TOTAL AUSVERKAUF WEGEN BETRIEBSAUFLÖSUNG AUTOHAUS NAUHEIM GMBH**

**91 1 x Schweisstrennwand**

1,00 €

fahrbar  
 Abmessungen in cm ca.: ca. 250 x 70 x 160 cm  
 Zustand: gebraucht  
 Lagerort der Ware: Halle 1

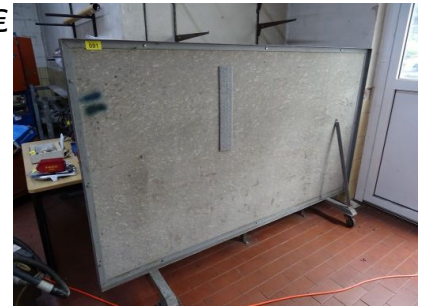

**92 1 x Teppichreinigungsgerät KÄRCHER  
 PRESS&EX 800**

1,00 €

Zustand: gebraucht  
 Lagerort der Ware: Halle 1



**93 1 x Posten Ersatzteile Schweißen**

1,00 €

Zustand: gebraucht  
 Lagerort der Ware: Halle 1



**94 1 x Schweiß- und Schneidbrenner-Set  
 RÖHNA COMBI 17/20**

1,00 €

2 Kästen  
 Zustand: gebraucht  
 Lagerort der Ware: Halle 1



**95 1 x Flaschendruckminderer RÖHNA**

1,00 €

im Karton  
 Zustand: gebraucht  
 Lagerort der Ware: Halle 1



**00452 TOTAL AUSVERKAUF WEGEN BETRIEBSAUFLÖSUNG AUTOHAUS NAUHEIM GMBH**

**96 1 x Elektroschweissgerät MÜLLER TRAFIX 1,00 €**

**130 B**

Zustand: gebraucht

Lagerort der Ware: Halle 1



**97 1 x Schutzgasschweissgerät DALEX 1,00 €**

**CGL150**

mit Zubehör

Zustand: gebraucht

Lagerort der Ware: Halle 1



**98 1 x Flaschenwagen mit Flasche 1,00 €**

Zustand: gebraucht

Lagerort der Ware: Halle 1



**99 1 x Werkzeugschrank mit Inhalt 1,00 €**

fahrbar, mit Inhalt Schweißszangen

Farbe: blau/orange

Abmessungen in cm ca.: ca. 100 x 60 x 180 cm

Zustand: gebraucht

Lagerort der Ware: Halle 1



**100 1 x Schutzgasschweissgerät EINHELL BT- 1,00 €**

**GW150**

mit Flasche Argon

Zustand: gebraucht

Lagerort der Ware: Halle 1





**00452 TOTAL AUSVERKAUF WEGEN BETRIEBSAUFLÖSUNG AUTOHAUS NAUHEIM GMBH**

**101 1 x Gaslödstation**  
 mit Flasche  
 Zustand: gebraucht  
 Lagerort der Ware: Halle 1

1,00 €



**102 1 x Schutzgasschweißgerät REHM D180**  
 mit Flasche  
 Zustand: gebraucht  
 Lagerort der Ware: Halle 1

1,00 €



**103 1 x Schweißbrenner**  
 mit Flaschen, Wagen und Zubehör  
 Zustand: gebraucht  
 Lagerort der Ware: Halle 1

1,00 €



**104 1 x MIG - Schweißgerät MIGATRONIC  
 AUTOMIC183**  
 mit Flasche  
 Farbe: grün  
 Zustand: gebraucht  
 Lagerort der Ware: Halle 1

1,00 €



**105 1 x Schutzgasschweißgerät ELMATECH  
 MIDI MIG 300/800P**  
 mit Flasche  
 Zustand: gebraucht  
 Lagerort der Ware: Halle 1

1,00 €



**00452 TOTAL AUSVERKAUF WEGEN BETRIEBSAUFLÖSUNG AUTOHAUS NAUHEIM GMBH**

- |   |               |   |
|---|---------------|---|
| <p><b>106</b></p> <p><b>1 x Punktschweissgerät ELMATECH<br/>MIDISPOT VISION QSVM 9000/12000 T</b></p> <p>Farbe: grau<br/>         Gewicht in kg ca.: 95<br/>         Zustand: gebraucht<br/>         Lagerort der Ware: Halle 1</p> | <p>1,00 €</p> |    |
| <p><b>107</b></p> <p><b>1 x Scheibenauflegebock</b></p> <p>Farbe: blau<br/>         Zustand: gebraucht<br/>         Lagerort der Ware: Halle 1</p>  | <p>1,00 €</p> |    |
| <p><b>108</b></p> <p><b>1 x Scheibenauflegebock</b></p> <p>Farbe: rot<br/>         Zustand: gebraucht<br/>         Lagerort der Ware: Halle 1</p>   | <p>1,00 €</p> |  |
| <p><b>109</b></p> <p><b>1 x Einzugswerkzeug FACOM</b></p> <p>im Kasten, für nicht geklebte Scheiben<br/>         Zustand: gebraucht<br/>         Lagerort der Ware: Halle 1</p>   | <p>1,00 €</p> |  |
| <p><b>110</b></p> <p><b>1 x Scheibenreparaturset</b></p> <p>im Kasten<br/>         Zustand: gebraucht<br/>         Lagerort der Ware: Halle 1</p>   | <p>1,00 €</p> |  |

**00452 TOTAL AUSVERKAUF WEGEN BETRIEBSAUFLÖSUNG AUTOHAUS NAUHEIM GMBH**

**111**      **1 x Scheibenreparatur-Set im Kasten PS**      1,00 €

**Service-Systeme 20110**

im Koffer

Zustand: gebraucht

Lagerort der Ware: Halle 1



**112**      **1 x**      1,00 €

**Scheibendichtungsentfernungswerkzeug**

**KSTOOLS**

im Koffer

Zustand: gebraucht

Lagerort der Ware: Halle 1



**113**      **1 x Fahrzeug Türöffnungswerkzeug**      1,00 €

im Kasten

Zustand: gebraucht

Lagerort der Ware: Halle 1



**114**      **1 x Scheibenausbauwerkzeug WRD**      1,00 €

im Koffer

Zustand: gebraucht

Lagerort der Ware: Halle 1



**115**      **1 x Scheibenwerkzeug FÖRCH**      1,00 €

im Koffer

Zustand: gebraucht

Lagerort der Ware: Halle 1





**00452 TOTAL AUSVERKAUF WEGEN BETRIEBSAUFLÖSUNG AUTOHAUS NAUHEIM GMBH**

**116 1 x Scheibenaustrennwerkzeug SYSTOCUT 1,00 €**

**S1**

im Koffer

Zustand: gebraucht

Lagerort der Ware: Halle 1



**117 1 x Scheibenwerkzeugsatz RAMHUSSET 1,00 €**

**ROLL OUT 2000**

im Koffer

Zustand: gebraucht

Lagerort der Ware: Halle 1



**118 2 x Vakuumscheibenheber VERIBOR 1,00 €**

Zustand: gebraucht

Lagerort der Ware: Halle 1



**119 2 x Vakuumscheibenheber VERIBOR 1,00 €**

Zustand: gebraucht

Lagerort der Ware: Halle 1



**120 1 x Energieversorgungseinheit mit 1,00 €**

**Schwenkarm SPANESI**

für Strom, Luft, Sauger

Farbe: gelb

Verkaufsoption: Selbstdemontage

Zustand: gebraucht

Lagerort der Ware: Halle 1

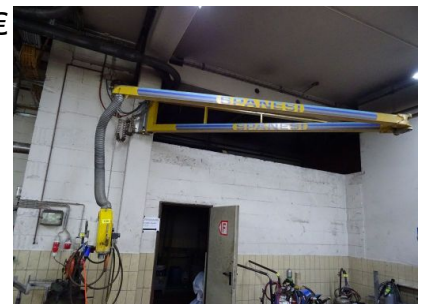

**00452 TOTAL AUSVERKAUF WEGEN BETRIEBSAUFLÖSUNG AUTOHAUS NAUHEIM GMBH**

**121 1 x Metallkreissäge EISELE KMS 250**

mit 2 Rollböcken

Verkaufsoption: Selbstdemontage

Zustand: gebraucht

Lagerort der Ware: Halle 1

1,00 €



**122 1 x Werk Tisch mit Schraubstock**

SORTIMO mit Unterschrank und diversen Schleifmaterial

Farbe: grau

Abmessungen in cm ca.: ca. 160 x 80 x 100 cm

Zustand: gebraucht

Lagerort der Ware: Halle 1

1,00 €



**123 1 x Werkbank mit Schraubstock**

Farbe: grau

Abmessungen in cm ca.: ca. 150 x 70 x 83 cm

Zustand: gebraucht

Lagerort der Ware: Halle 1

1,00 €



**124 1 x Werkbank mit Schraubstock**

Farbe: blau

Abmessungen in cm ca.: ca. 200 x 70 x 83 cm

Zustand: gebraucht

Lagerort der Ware: Halle 1

1,00 €



**125 1 x Werkbank mit Schraubstock**

Farbe: blau

Abmessungen in cm ca.: ca. 200 x 70 x 83 cm

Zustand: gebraucht

Lagerort der Ware: Halle 1

1,00 €



**00452 TOTAL AUSVERKAUF WEGEN BETRIEBSAUFLÖSUNG AUTOHAUS NAUHEIM GMBH**

**126 1 x Zwei-Säulen-Hebebühne HOFMANN**

1,00 €

**DUOLIFT MTE 2500**

Traglast bis 2500 kg, ohne Inhalt gelbe Kiste

Farbe: blau

Baujahr: 1997

Verkaufsoption: Selbstdemontage

Zustand: gebraucht

Lagerort der Ware: Halle 1

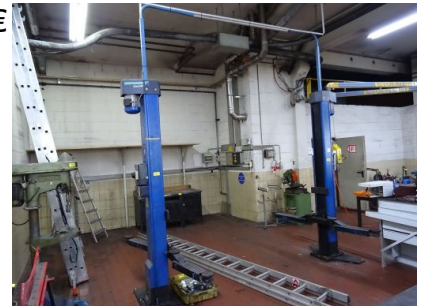

**127 1 x Werkbank mit Schraubstock**

1,00 €

Farbe: schwarz

Abmessungen in cm ca.: ca. 150 x 80 x 87 cm

Zustand: gebraucht

Lagerort der Ware: Halle 1



**128 1 x Klappleiter Alu FRZ 6 Stufen**

1,00 €

Zustand: gebraucht

Lagerort der Ware: Halle 1



**129 1 x Anlegeleiter Alu 12 Stufen**

1,00 €

Zustand: gebraucht

Lagerort der Ware: Halle 1

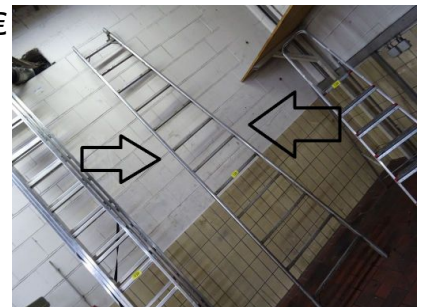



**00452 TOTAL AUSVERKAUF WEGEN BETRIEBSAUFLÖSUNG AUTOHAUS NAUHEIM GMBH**

**130 1 x Ausziehleiter Alu KRAUSE je 14 Stufen**

1,00 €

Zustand: gebraucht

Lagerort der Ware: Halle 1

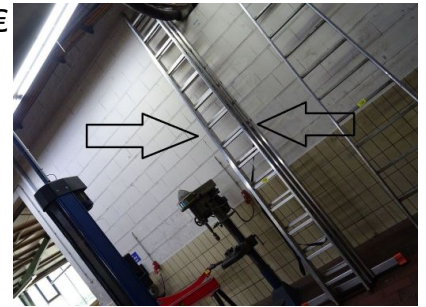

**132 1 x Standbohrmaschine BÖHRER SSB26**

1,00 €

mit Schraubstock

Baujahr: 1969

Verkaufsoption: Selbstdemontage

Zustand: gebraucht

Lagerort der Ware: Halle 1



**133 1 x Hebelblechscherer DINO SAURIER**

1,00 €

Farbe: rot

Abmessungen in cm ca.: ca. 90 x 30 x 90 cm

Zustand: gebraucht

Lagerort der Ware: Halle 1



**134 1 x Abkantpresse DINO SAURIER  
W1X610(24")**

1,00 €

Farbe: blau

Zustand: gebraucht

Lagerort der Ware: Halle 1



**135 1 x Doppelschleifbock FLOTT STS 175**

1,00 €

Verkaufsoption: Selbstdemontage

Zustand: gebraucht

Lagerort der Ware: Halle 1



**00452 TOTAL AUSVERKAUF WEGEN BETRIEBSAUFLÖSUNG AUTOHAUS NAUHEIM GMBH**

**136 1 x Hebelblechscherer**

Farbe: braun  
 Zustand: gebraucht  
 Lagerort der Ware: Halle 1

1,00 €



**137 1 x Magnettafel**

Farbe: weiss  
 Verkaufsoption: Selbstdemontage  
 Abmessungen in cm ca.: ca. 90 x 60 cm  
 Zustand: gebraucht  
 Lagerort der Ware: Halle 2

1,00 €



**138 1 x Pinnwand**

Farbe: grün  
 Verkaufsoption: Selbstdemontage  
 Abmessungen in cm ca.: ca. 180 x 90 cm  
 Zustand: gebraucht  
 Lagerort der Ware: Halle 2

1,00 €



**139 1 x Gehörschutzpender BILSOMAT 400**

Farbe: schwarz  
 Verkaufsoption: Selbstdemontage  
 Zustand: gebraucht  
 Lagerort der Ware: Halle 2

1,00 €



**140 1 x Werkstatt-PC Station**

mit 2 Bildschirmen und Regal  
 Verkaufsoption: Selbstdemontage  
 Abmessungen in cm ca.: ca. 70 x 50 x 130 cm  
 Zustand: gebraucht  
 Lagerort der Ware: Halle 2

1,00 €



**00452 TOTAL AUSVERKAUF WEGEN BETRIEBSAUFLÖSUNG AUTOHAUS NAUHEIM GMBH**

**141 1 x Folienabroller**

1,00 €

Farbe: blau  
Verkaufsoption: Selbstdemontage  
Abmessungen in cm ca.: Breite ca. 80 cm  
Zustand: gebraucht  
Lagerort der Ware: Halle 2



**142 1 x Erste Hilfe Kasten**

1,00 €

Verkaufsoption: Selbstdemontage  
Zustand: gebraucht  
Lagerort der Ware: Halle 2



**143 1 x kompletter Rauminhalt Büromöbel und Büroausstattung**

1,00 €

bestehend aus Büromöbel, Büroausstattung gemäß Besichtigung und Bilder!  
Verkaufsoption: Der Käufer verpflichtet sich zur besenreinen Räumung!  
Zustand: gebraucht  
Lagerort der Ware: Halle 2



**144 1 x Posten Mazda Spezialwerkzeuge**

1,00 €

mit Lagerregal und kompletten Rauminhalt  
Verkaufsoption: Der Käufer verpflichtet sich zur besenreinen Räumung!  
Abmessungen in cm ca.: Regalgröße ca. 120 x 110 x 210 cm  
Zustand: gebraucht  
Lagerort der Ware: Halle 2





**00452 TOTAL AUSVERKAUF WEGEN BETRIEBSAUFLÖSUNG AUTOHAUS NAUHEIM GMBH**

**145 1 x Posten Abgasschläuche**

und Zubehör

Zustand: gebraucht

Lagerort der Ware: Halle 2

1,00 €



**146 1 x Wertschutzschrank (Schlüsseltresor)**

**VDS**

mit Schlüssel

Farbe: grau

Baujahr: 2004

Maschinennummer: 42094

Verkaufsoption: Selbstdemontage

Abmessungen in cm ca.: ca. 64 x 66 x 140 cm

Gewicht in kg ca.: 420

Zustand: gebraucht

Lagerort der Ware: Halle 2

1,00 €



**147 1 x Werkzeugsatz für Einspritzpumpe**

**GEDORE KL-0129-1A KLANN**

im Koffer, Mazda Spezialwerkzeug

Zustand: gebraucht

Lagerort der Ware: Halle 2

1,00 €



**148 1 x Unterdruckwandler PVT**

im Koffer, Mazda Spezialwerkzeug

Zustand: gebraucht

Lagerort der Ware: Halle 2

1,00 €



**00452 TOTAL AUSVERKAUF WEGEN BETRIEBSAUFLÖSUNG AUTOHAUS NAUHEIM GMBH**

- |  |               |   |
|--|---------------|---|
| <p><b>149</b></p> <p><b>1 x Diagnosestecker PDU-SCL CABLE</b></p> <p><b>3130-1330-00 FORD</b></p> <p>im Koffer, Mazda Spezialwerkzeug</p> <p>Zustand: gebraucht</p> <p>Lagerort der Ware: Halle 2</p>                  | <p>1,00 €</p> |    |
| <p><b>150</b></p> <p><b>1 x KFZ Diagnosekabel FORD GENRAD</b></p> <p><b>3130-1216-00 und 3130-1217-00</b></p> <p>im Koffer, Mazda Spezialwerkzeug</p> <p>Zustand: gebraucht</p> <p>Lagerort der Ware: Halle 2</p>      | <p>1,00 €</p> |    |
| <p><b>151</b></p> <p><b>1 x Diagnosestecker GENRAD 3539-1169-02</b></p> <p>im Koffer, Mazda Spezialwerkzeug</p> <p>Zustand: gebraucht</p> <p>Lagerort der Ware: Halle 2</p>  | <p>1,00 €</p> |  |
| <p><b>152</b></p> <p><b>1 x Abzieher Getriebelager MAZDA 49 0600</b></p> <p><b>630</b></p> <p>im Koffer, Mazda Spezialwerkzeug</p> <p>Zustand: gebraucht</p> <p>Lagerort der Ware: Halle 2</p>                         | <p>1,00 €</p> |  |
| <p><b>153</b></p> <p><b>1 x Universal-Ventilkeil-Montagesatz 49</b></p> <p><b>WW-UN-0A2</b></p> <p>im Koffer, Mazda Spezialwerkzeug und Fremdfabrikate</p> <p>Zustand: gebraucht</p> <p>Lagerort der Ware: Halle 2</p> | <p>1,00 €</p> |  |

**00452 TOTAL AUSVERKAUF WEGEN BETRIEBSAUFLÖSUNG AUTOHAUS NAUHEIM GMBH**

**154 1 x Dosierpumpe FÖRCH**

1,00 €

Zustand: gebraucht

Lagerort der Ware: Halle 2



**155 1 x Aufhängung Einstellwerkzeug MAZDA  
49 F028 2A0**

1,00 €

im Koffer, Mazda Spezialwerkzeug

Zustand: gebraucht

Lagerort der Ware: Halle 2



**156 1 x Schraubenlehrensatz MAZDA 49 F401  
380C**

1,00 €

im Koffer, für Kupplung und Schaltgetriebe, Mazda Spezialwerkzeug

Zustand: gebraucht

Lagerort der Ware: Halle 2



**157 1 x Schraubenlehrensatz MAZDA 49 G030  
380C**

1,00 €

im Koffer, für Kupplung und Schaltgetriebe, Mazda Spezialwerkzeug

Zustand: gebraucht

Lagerort der Ware: Halle 2



**158 1 x Einstellwerkzeug MAZDA 49 F027 0A1**

1,00 €

im Koffer, für Vorder- Hinterachse, Mazda Spezialwerkzeug

Zustand: gebraucht

Lagerort der Ware: Halle 2





**00452 TOTAL AUSVERKAUF WEGEN BETRIEBSAUFLÖSUNG AUTOHAUS NAUHEIM GMBH**

- |  |               |   |
|--|---------------|---|
| <p><b>159</b>      <b>1 x Prüfmanometer MAZDA 49 1232 670C</b><br/>         im Koffer, bis 150 bar für Hydraulik, Mazda<br/>         Spezialwerkzeug<br/>         Zustand: gebraucht<br/>         Lagerort der Ware: Halle 2</p>                                     | <p>1,00 €</p> |    |
| <p><b>160</b>      <b>1 x Universal Montagesatz</b><br/> <b>Ventilschaftabdichtung MAZDA 49 L012</b><br/> <b>0A0B</b><br/>         im Koffer, Mazda Spezialwerkzeug<br/>         Zustand: gebraucht<br/>         Lagerort der Ware: Halle 2</p>                      | <p>1,00 €</p> |   |
| <p><b>161</b>      <b>1 x Universalsatz Kolbenbolzen MAZDA 49</b><br/> <b>L011 0A0C</b><br/>         im Koffer, Mazda Spezialwerkzeug<br/>         Zustand: gebraucht<br/>         Lagerort der Ware: Halle 2</p>  | <p>1,00 €</p> |  |
| <p><b>162</b>      <b>1 x Auspressvorrichtung MAZDA 49 G030</b><br/> <b>725</b><br/>         im Koffer, Mazda Spezialwerkzeug<br/>         Zustand: gebraucht<br/>         Lagerort der Ware: Halle 2</p>  | <p>1,00 €</p> |  |
| <p><b>163</b>      <b>1 x Materialblechschrank, 2-türig, BERNER</b><br/>         mit Untergestell<br/>         Farbe: blau/grau<br/>         Abmessungen in cm ca.: ca. 90 x 42 x 195 cm<br/>         Zustand: gebraucht<br/>         Lagerort der Ware: Halle 2</p> | <p>1,00 €</p> |  |

**00452 TOTAL AUSVERKAUF WEGEN BETRIEBSAUFLÖSUNG AUTOHAUS NAUHEIM GMBH**

**164 1 x Werkbank mit Schraubstock**

1,00 €

Farbe: grün  
Verkaufsoption: Selbstdemontage  
Abmessungen in cm ca.: ca. 300 x 85 x 90 cm  
Zustand: gebraucht  
Lagerort der Ware: Reinigung



**165 1 x Werkbank**

1,00 €

Farbe: grün  
Verkaufsoption: Selbstdemontage  
Abmessungen in cm ca.: ca. 300 x 85 x 90 cm  
Zustand: gebraucht  
Lagerort der Ware: Reinigung



**166 1 x Metallregal**

1,00 €

Verkaufsoption: Selbstdemontage  
Abmessungen in cm ca.: ca. 150 x 75 x 175 cm  
Zustand: gebraucht  
Lagerort der Ware: Reinigung



**167 1 x Papiertuchabroller**

1,00 €

Farbe: blau  
Verkaufsoption: Selbstdemontage  
Zustand: gebraucht  
Lagerort der Ware: Reinigung



**168 1 x Quarzuhr MOTORCRAFT**

1,00 €

Zustand: gebraucht  
Lagerort der Ware: Reinigung



**00452 TOTAL AUSVERKAUF WEGEN BETRIEBSAUFLÖSUNG AUTOHAUS NAUHEIM GMBH**

**169 1 x Nass-und Trockensauger PARKSIDE 1,00 €**

**PNTS 1500 C4**

Zustand: gebraucht

Lagerort der Ware: Reinigung



**170 1 x Materialblechschrank, 1,00 €**

2-türig

Farbe: grau

Abmessungen in cm ca.: ca. 95 x 40 x 195 cm

Zustand: gebraucht

Lagerort der Ware: Reinigung



**171 1 x Materialblechschrank, 2-türig 1,00 €**

Farbe: grau

Abmessungen in cm ca.: ca. 95 x 40 x 195 cm

Zustand: gebraucht

Lagerort der Ware: Reinigung



**172 1 x Papiertuchabroller KIMBERLY-CLARK 1,00 €**

Farbe: blau

Verkaufsoption: Selbstdemontage

Zustand: gebraucht

Lagerort der Ware: Reinigung



**173 2 x Ablagegestell 1,00 €**

für Fussmatten etc.

Farbe: blau

Zustand: gebraucht

Lagerort der Ware: Reinigung





**00452 TOTAL AUSVERKAUF WEGEN BETRIEBSAUFLÖSUNG AUTOHAUS NAUHEIM GMBH**

- |   |               |   |
|---|---------------|---|
| <p><b>174</b>      <b>1 x Werkbank</b></p> <p>mit kompletten Inhalt, Bildschirm und Tastatur<br/>Farbe: blau/grau<br/>Verkaufsoption: Selbstdemontage<br/>Abmessungen in cm ca.: ca. 152 x 75 x 86 cm<br/>Zustand: gebraucht<br/>Lagerort der Ware: Halle 2</p> | <p>1,00 €</p> |    |
| <p><b>175</b>      <b>2 x Umkleidespinde</b></p> <p>1 x 3er, 1 x 2er<br/>Farbe: grau<br/>Abmessungen in cm ca.: ca. 87 x 50 x 180 cm / 60 x 50 x 180 cm<br/>Zustand: gebraucht<br/>Lagerort der Ware: Umkleide / WC</p>   | <p>1,00 €</p> |   |
| <p><b>176</b>      <b>1 x Umkleidesitzbank</b></p> <p>Farbe: braun/grau<br/>Abmessungen in cm ca.: ca. 120 x 40 x 180 cm<br/>Zustand: gebraucht<br/>Lagerort der Ware: Umkleide / WC</p>  | <p>1,00 €</p> |  |
| <p><b>177</b>      <b>1 x Materialblechschrank</b></p> <p>Farbe: grau<br/>Abmessungen in cm ca.: ca. 92 x 50 x 195 cm<br/>Zustand: gebraucht<br/>Lagerort der Ware: Umkleide / WC</p>   | <p>1,00 €</p> |  |
| <p><b>178</b>      <b>1 x Umkleidespind</b></p> <p>1 x 5er<br/>Farbe: grau/blau<br/>Abmessungen in cm ca.: ca. 150 x 50 x 180 cm<br/>Zustand: gebraucht<br/>Lagerort der Ware: Umkleide / WC</p>  | <p>1,00 €</p> |  |

**00452 TOTAL AUSVERKAUF WEGEN BETRIEBSAUFLÖSUNG AUTOHAUS NAUHEIM GMBH**

**179 1 x Posten Feuerlöscher**

Zustand: gebraucht

Lagerort der Ware: Halle 2

1,00 €



**180 1 x Posten Gieskannen**

Zustand: gebraucht

Lagerort der Ware: Halle 2

1,00 €



**181 4 x Magnetwerbetafel**

zur leichten Montage auf Autodächer

Abmessungen in cm ca.: ca. 120 x50 cm

Zustand: gebraucht

Lagerort der Ware: Halle 2

1,00 €



**182 1 x Posten Besen und Schneeschieber**

Zustand: gebraucht

Lagerort der Ware: Halle 2

1,00 €



**183 1 x Werkstatt-PC-Station**

mit Bildschirm, Regal und Drucker

Verkaufsoption: Selbstdemontage

Zustand: gebraucht

Lagerort der Ware: Halle 2

1,00 €



**00452 TOTAL AUSVERKAUF WEGEN BETRIEBSAUFLÖSUNG AUTOHAUS NAUHEIM GMBH**

**184 1 x Rauminhalt mit VOLVO Spezialwerkzeug**

1,00 €

kompletter Rauminhalt, Werkzeuge im Koffer etc. und 5 Materialblechschränken mit Inhalt, Selbstdemontage

Verkaufsoption: Der Käufer verpflichtet sich zur besenreinen Räumung!

Zustand: gebraucht

Lagerort der Ware: Halle 2



**185 1 x Zwei-Säulen-Hebebühne MAHA ECON III**

1,00 €

**3.0**

Traglast: 3000 kg

Farbe: blau

Baujahr: 2012

Maschinennummer: 2113386

Verkaufsoption: Selbstdemontage

Zustand: gebraucht

Lagerort der Ware: Halle 2



**186 1 x Zwei-Säulen-Hebebühne SLIFT CO2.48**

1,00 €

Traglast: 4800 kg - Nr. 3

, 3 x 400 V

Farbe: blau

Verkaufsoption: Selbstdemontage

Zustand: gebraucht

Lagerort der Ware: Halle 2



**187 1 x Zwei-Säulen-Hebebühne MAHA ECON III**

1,00 €

**3.0**

Traglast: 3000 kg

Farbe: blau

Baujahr: 2012

Maschinennummer: 211386

Verkaufsoption: Selbstdemontage

Zustand: gebraucht

Lagerort der Ware: Halle 2





**00452 TOTAL AUSVERKAUF WEGEN BETRIEBSAUFLÖSUNG AUTOHAUS NAUHEIM GMBH**

**188 1 x Zwei-Säulen-Hebebühne MAHA ECON III 1,00 €**

**3.0**

Traglast: 3000 kg

Farbe: blau

Baujahr: 2012

Verkaufsoption: Selbstdemontage

Zustand: gebraucht

Lagerort der Ware: Halle 2



**189 1 x Zwei-Säulen-Hebebühne MAHA ECON III 1,00 €**

**3.0**

Traglast: 3000 kg

Farbe: blau

Baujahr: 2012

Verkaufsoption: Selbstdemontage

Zustand: gebraucht

Lagerort der Ware: Halle 2



**190 1 x Säulenventilator TRISTAR VE-5945 1,00 €**

Farbe: weiss

Zustand: gebraucht

Lagerort der Ware: Halle 2



**191 1 x Säulenventilator SILVERCREST STV 45 1,00 €**

**D3**

Farbe: weiss

Zustand: gebraucht

Lagerort der Ware: Halle 2



**00452 TOTAL AUSVERKAUF WEGEN BETRIEBSAUFLÖSUNG AUTOHAUS NAUHEIM GMBH**

**192 1 x Ventilator AEG VL 5668 S**

1,00 €

Zustand: gebraucht  
 Lagerort der Ware: Halle 2



**193 1 x mobiles Klimagerät EWT VENTO COMFORT ICEBERG**

1,00 €

Zustand: gebraucht  
 Lagerort der Ware: Halle 2



**194 1 x Drehmomentschlüssel BERNER 1/2" 60-300Nm**

1,00 €

Abmessungen in cm ca.: ca. Länge 57 cm  
 Zustand: gebraucht  
 Lagerort der Ware: Halle 2



**195 1 x Drehmomentschlüssel BERNER 1/2" 60-300Nm**

1,00 €

Abmessungen in cm ca.: ca. Länge 57 cm  
 Zustand: gebraucht  
 Lagerort der Ware: Halle 2



**196 1 x Drehmomentschlüssel BERNER 1/2" 20-200Nm**

1,00 €

Abmessungen in cm ca.: ca. Länge 48 cm  
 Zustand: gebraucht  
 Lagerort der Ware: Halle 2



**00452 TOTAL AUSVERKAUF WEGEN BETRIEBSAUFLÖSUNG AUTOHAUS NAUHEIM GMBH**

**197 1 x Drehmomentschlüssel BERNER 1/2" 1,00 €**

**60-300Nm**

Abmessungen in cm ca.: ca. Länge 57 cm

Zustand: gebraucht

Lagerort der Ware: Halle 2



**198 1 x Drehmomentschlüssel FÖRCH 1/2" 1,00 €**

**60-320 Nm**

Abmessungen in cm ca.: ca. Länge 60 cm

Zustand: gebraucht

Lagerort der Ware: Halle 2



**199 1 x Drehmomentschlüssel BERNER 1/2" 1,00 €**

**60-300Nm**

Abmessungen in cm ca.: ca. Länge 57 cm

Zustand: gebraucht

Lagerort der Ware: Halle 2



**200 1 x Drehmomentschlüssel FÖRCH 1/2" 1,00 €**

**60-320 Nm**

Abmessungen in cm ca.: ca. Länge 60 cm

Zustand: gebraucht

Lagerort der Ware: Halle 2



**201 1 x Drehmomentschlüssel FÖRCH 1/2" 1,00 €**

**60-320 Nm**

Abmessungen in cm ca.: ca. Länge 60 cm

Zustand: gebraucht

Lagerort der Ware: Halle 2





**00452 TOTAL AUSVERKAUF WEGEN BETRIEBSAUFLÖSUNG AUTOHAUS NAUHEIM GMBH**

**202 1 x Drehmomentschlüssel GEDORE 3/4" 1,00 €**

**140-760Nm**

Abmessungen in cm ca.: ca. Länge 80 cm

Zustand: gebraucht

Lagerort der Ware: Halle 2



**203 1 x Drehmomentschlüssel FÖRCH 1/2" 1,00 €**

**60-320 Nm**

Abmessungen in cm ca.: ca. Länge 60 cm

Zustand: gebraucht

Lagerort der Ware: Halle 2



**204 1 x Drehmomentschlüssel HAZET 1/2" 1,00 €**

**60-320Nm**

Abmessungen in cm ca.: ca. Länge 60 cm

Zustand: gebraucht

Lagerort der Ware: Halle 2



**205 1 x Drehmomentschlüssel HAZET 1/2" 1,00 €**

**60-320Nm**

Abmessungen in cm ca.: ca. Länge 60 cm

Zustand: gebraucht

Lagerort der Ware: Halle 2



**206 1 x Drehmomentschlüssel HAZET 1/2" 1,00 €**

**40-200Nm**

Abmessungen in cm ca.: ca. Länge 50 cm

Zustand: gebraucht

Lagerort der Ware: Halle 2



**00452 TOTAL AUSVERKAUF WEGEN BETRIEBSAUFLÖSUNG AUTOHAUS NAUHEIM GMBH**

- |            |  |        |   |
|------------|--|--------|---|
| <b>207</b> | <p><b>1 x Drehmomentschlüssel FÖRCH 1/2"</b></p> <p>Abmessungen in cm ca.: ca. Länge 50 cm<br/>         Zustand: gebraucht<br/>         Lagerort der Ware: Halle 2</p>                               | 1,00 € |    |
| <b>208</b> | <p><b>1 x Drehmomentschlüssel BERNER 1/4"</b></p> <p><b>5-60Nm</b></p> <p>Abmessungen in cm ca.: ca. Länge 35 cm<br/>         Zustand: gebraucht<br/>         Lagerort der Ware: Halle 2</p>         | 1,00 € |    |
| <b>209</b> | <p><b>1 x Drehmomentschlüssel MONOCHROM</b></p> <p><b>3/4"</b></p> <p>Abmessungen in cm ca.: ca. Länge 130 cm<br/>         Zustand: gebraucht<br/>         Lagerort der Ware: Halle 2</p>            | 1,00 € |  |
| <b>210</b> | <p><b>1 x Drehmomentschlüssel MONOCHROM</b></p> <p><b>3/4" 200-1000Nm</b></p> <p>Abmessungen in cm ca.: ca. Länge 140 cm<br/>         Zustand: gebraucht<br/>         Lagerort der Ware: Halle 2</p> | 1,00 € |  |
| <b>211</b> | <p><b>1 x Kabeltrommel BAT 25m</b></p> <p>Abmessungen in cm ca.: 25 Meter<br/>         Zustand: gebraucht<br/>         Lagerort der Ware: Halle 2</p>  | 1,00 € |  |



**00452 TOTAL AUSVERKAUF WEGEN BETRIEBSAUFLÖSUNG AUTOHAUS NAUHEIM GMBH**

**212 1 x Kabeltrommel HEDI 50m**

1,00 €

Farbe: blau

Zustand: gebraucht

Lagerort der Ware: Halle 2



**213 1 x Kabeltrommel BAT 25m**

1,00 €

Abmessungen in cm ca.: 25 Meter

Zustand: gebraucht

Lagerort der Ware: Halle 2



**214 1 x Blechkanister HÜNERSDORFF**

1,00 €

20 Liter

Farbe: oliv

Zustand: gebraucht

Lagerort der Ware: Halle 2



**215 1 x Abschleppstange HANS HERMANN bis**

1,00 €

**4,6t**

Zustand: gebraucht

Lagerort der Ware: Halle 2



**216 1 x Abschleppstange HANS HERMANN bis**

1,00 €

**3,2t**

Zustand: gebraucht

Lagerort der Ware: Halle 2





**00452 TOTAL AUSVERKAUF WEGEN BETRIEBSAUFLÖSUNG AUTOHAUS NAUHEIM GMBH**

**217 1 x Bremsenprüfstand MAHA MBT 2001 1,00 €**

Bitte beachten Sie auf der Auktionsseite unsere  
 gesonderte Abholbedingungen

Baujahr: 2010

Verkaufsoption: Selbstdemontage

Zustand: gebraucht

Lagerort der Ware: Haupteingang - Halle 2



**218 1 x Posten Stapelboxen 1,00 €**

im Karton

Zustand: gebraucht

Lagerort der Ware: Haupteingang - Halle 2

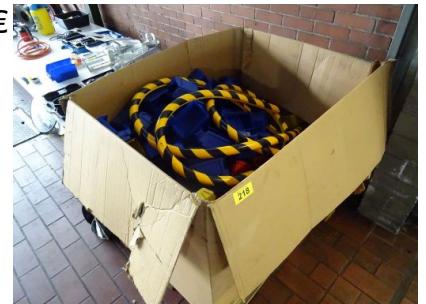

**219 1 x Schneeketten RUD CENTARX V4,0 1,00 €**

in Tasche

Zustand: gebraucht

Lagerort der Ware: Haupteingang - Halle 2



**220 1 x Posten Schneeketten und Rollen 1,00 €**

in Box

Zustand: gebraucht

Lagerort der Ware: Haupteingang - Halle 2



**221 1 x Ölfilterschlüssel KSTOOLS 1,00 €**

im Koffer

Zustand: gebraucht

Lagerort der Ware: Haupteingang - Halle 2

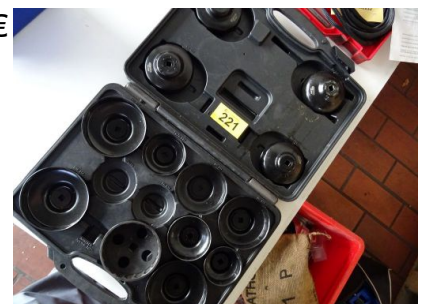

**00452 TOTAL AUSVERKAUF WEGEN BETRIEBSAUFLÖSUNG AUTOHAUS NAUHEIM GMBH**

**222**      **1 x Verbindungskabel für Diagnosesystem**      1,00 €

**FORD VIA-CD4E**

Spezialwerkzeug, im Koffer 3130-0777-00

Zustand: gebraucht

Lagerort der Ware: Haupteingang - Halle 2



**223**      **1 x Spezialwerkzeug VOLVO 9997828**      1,00 €

Zustand: gebraucht

Lagerort der Ware: Haupteingang - Halle 2



**224**      **1 x Spezialwerkzeug Federspanner VOLVO**      1,00 €

**9997802**

Zustand: gebraucht

Lagerort der Ware: Haupteingang - Halle 2



**225**      **1 x Posten Bohrer**      1,00 €

in Box

Zustand: gebraucht

Lagerort der Ware: Haupteingang - Halle 2



**226**      **2 x Totenwinkel-Spiegel**      1,00 €

Abmessungen in cm ca.: Durchmesser 40cm

Zustand: gebraucht

Lagerort der Ware: Haupteingang - Halle 2



**00452 TOTAL AUSVERKAUF WEGEN BETRIEBSAUFLÖSUNG AUTOHAUS NAUHEIM GMBH**

- |  |               |   |
|--|---------------|---|
| <p><b>227</b>      <b>1 x Zündkerzengewindeschneid-Set</b><br/><b>BERNER 404697</b><br/>Zustand: gebraucht<br/>Lagerort der Ware: Haupteingang - Halle 2</p>                             | <p>1,00 €</p> |    |
| <p><b>228</b>      <b>1 x Abschleppseil FILMER 2500 Kg</b><br/>Zustand: gebraucht<br/>Lagerort der Ware: Haupteingang - Halle 2</p>  | <p>1,00 €</p> |    |
| <p><b>229</b>      <b>1 x Handsender EBERSPÄCHER</b><br/>Zustand: gebraucht<br/>Lagerort der Ware: Haupteingang - Halle 2</p>  | <p>1,00 €</p> |  |
| <p><b>230</b>      <b>1 x Fernbedienungs-Kit EBERSBÄCHER</b><br/><b>EASYSTART REMOTE</b><br/>22.100.34.17 00.0G<br/>Zustand: gebraucht<br/>Lagerort der Ware: Haupteingang - Halle 2</p> | <p>1,00 €</p> |  |
| <p><b>231</b>      <b>1 x AU Störluftventil HJS</b><br/>im Koffer<br/>Zustand: gebraucht<br/>Lagerort der Ware: Haupteingang - Halle 2</p>   | <p>1,00 €</p> |  |



**00452 TOTAL AUSVERKAUF WEGEN BETRIEBSAUFLÖSUNG AUTOHAUS NAUHEIM GMBH**

**232 1 x Schweißbrennerset CFH**  
 Zustand: gebraucht  
 Lagerort der Ware: Haupteingang - Halle 2

1,00 €



**233 1 x Heissluftföhn STEINEL HL 500**  
 Zustand: gebraucht  
 Lagerort der Ware: Haupteingang - Halle 2

1,00 €



**234 1 x Posten Ölfilterschlüssel**  
 Zustand: gebraucht  
 Lagerort der Ware: Haupteingang - Halle 2

1,00 €



**235 1 x Drucksprühgerät GLORIA PRIMA 3**  
 Zustand: gebraucht  
 Lagerort der Ware: Haupteingang - Halle 2

1,00 €



**236 1 x Gaslötgerät CFH Lötmeister 200**  
 Zustand: gebraucht  
 Lagerort der Ware: Haupteingang - Halle 2

1,00 €



**00452 TOTAL AUSVERKAUF WEGEN BETRIEBSAUFLÖSUNG AUTOHAUS NAUHEIM GMBH**

**237**      **1 x Kabeltrommel REV 25m**  
 Farbe: schwarz  
 Zustand: gebraucht  
 Lagerort der Ware: Haupteingang - Halle 2

1,00 €



**238**      **1 x Kabeltrommel BAT 25 m**  
 Farbe: grau  
 Zustand: gebraucht  
 Lagerort der Ware: Haupteingang - Halle 2

1,00 €



**239**      **1 x Kabeltrommel REV 25m**  
 Farbe: rot  
 Zustand: gebraucht  
 Lagerort der Ware: Haupteingang - Halle 2

1,00 €



**240**      **1 x Starthilfegerät WÜRTH JUMP STARTER**  
**00772122**  
 12V/2x16AA  
 Zustand: gebraucht  
 Lagerort der Ware: Haupteingang - Halle 2

1,00 €



**241**      **1 x Druckluftschlagschrauber PNEUTEC**  
**1/2"**  
 Zustand: gebraucht  
 Lagerort der Ware: Haupteingang - Halle 2

1,00 €



**00452 TOTAL AUSVERKAUF WEGEN BETRIEBSAUFLÖSUNG AUTOHAUS NAUHEIM GMBH**

**242**      **1 x Druckluftschlagschrauber PNEUTEC**      1,00 €  
**1/2"**  
 Zustand: gebraucht  
 Lagerort der Ware: Haupteingang - Halle 2



**243**      **1 x Ladekabel für E-Mobil FORD 2 493 183**      1,00 €  
 Zustand: gebraucht  
 Lagerort der Ware: Haupteingang - Halle 2



**244**      **1 x Stehlampe FIF 380**      1,00 €  
 230 V, 1500 Watt  
 Mängel: Röhren defekt!  
 Zustand: gebraucht  
 Lagerort der Ware: Haupteingang - Halle 2



**245**      **1 x LED-Leuchtstoffröhren V-TAC**      1,00 €  
 Zustand: neu  
 Lagerort der Ware: Haupteingang - Halle 2



**246**      **1 x Erweiterungssatz für Fahrradträger**      1,00 €  
**GWD**  
 Zustand: gebraucht  
 Lagerort der Ware: Haupteingang - Halle 2





**00452 TOTAL AUSVERKAUF WEGEN BETRIEBSAUFLÖSUNG AUTOHAUS NAUHEIM GMBH**

**247 1 x Scherenhubwagen**

max 150 kg

Farbe: blau

Zustand: gebraucht

Lagerort der Ware: Haupteingang - Halle 2

1,00 €



**248 1 x ASD-Befüllstation PRESSOL 270B0312**

Baujahr: 2002

Zustand: gebraucht

Lagerort der Ware: Haupteingang - Halle 2

1,00 €



**249 1 x Befüll- und Absaugwagen**

mit Handkurbel

Zustand: gebraucht

Lagerort der Ware: Haupteingang - Halle 2

1,00 €



**250 1 x Sackkarre**

mit Hartgummiräder

Zustand: gebraucht

Lagerort der Ware: Haupteingang - Halle 2

1,00 €

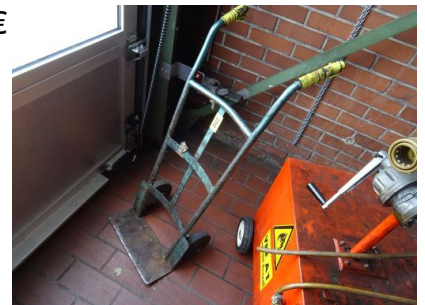

**251 1 x Multifunktionsleiter KRAUSE 4 x 4 Stufen**

Zustand: gebraucht

Lagerort der Ware: Haupteingang - Halle 2

1,00 €

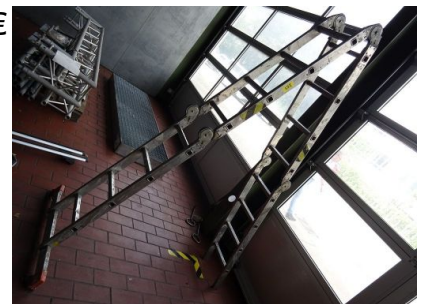

**00452 TOTAL AUSVERKAUF WEGEN BETRIEBSAUFLÖSUNG AUTOHAUS NAUHEIM GMBH**

- |   |               |   |
|---|---------------|---|
| <p><b>252</b>      <b>1 x Rolltritt</b></p> <p>Zustand: gebraucht<br/>Lagerort der Ware: Haupteingang - Halle 2</p>   | <p>1,00 €</p> |    |
| <p><b>253</b>      <b>1 x Posten Werkzeuge mit Transportwagen</b></p> <p>in Transportbox<br/>Zustand: gebraucht<br/>Lagerort der Ware: Haupteingang - Halle 2</p>                           | <p>1,00 €</p> |    |
| <p><b>254</b>      <b>1 x Trittleider WECO</b></p> <p>Zustand: gebraucht<br/>Lagerort der Ware: Haupteingang - Halle 2</p>  | <p>1,00 €</p> |  |
| <p><b>255</b>      <b>1 x mobiles Baugerüst</b></p> <p>mit Palette<br/>Zustand: gebraucht<br/>Lagerort der Ware: Haupteingang - Halle 2</p>   | <p>1,00 €</p> |  |
| <p><b>256</b>      <b>1 x Automatischer Kabelabroller CABLE</b></p> <p><b>REEL GEUL 20m</b></p> <p>Selbstdemontage<br/>Zustand: gebraucht<br/>Lagerort der Ware: Haupteingang - Halle 2</p> | <p>1,00 €</p> |  |

**00452 TOTAL AUSVERKAUF WEGEN BETRIEBSAUFLÖSUNG AUTOHAUS NAUHEIM GMBH**

- 257**      **1 x Werkzeugbox BSH**      1,00 €
- Abmessungen in cm ca.: 500 x 400  
Zustand: gebraucht  
Lagerort der Ware: Haupteingang - Halle 2
- 
- 258**      **1 x Werkzeugbox BSH**      1,00 €
- Abmessungen in cm ca.: 500 x 400  
Zustand: gebraucht  
Lagerort der Ware: Haupteingang - Halle 2
- 
- 259**      **1 x Dachbox / Thule Box VOLVO**      1,00 €
- Volvo Thule Box mit Klammerbefestigungen, Länge 235  
länge x 65 breit x 33 cm Höhe Box, ohne Schlüssel  
kann nachbestellt werden
- Farbe: schwarz  
Abmessungen in cm ca.: 230 x 60  
Zustand: gebraucht  
Lagerort der Ware: Haupteingang - Halle 2
- 
- 260**      **1 x Dachbox / Thule Box VOLVO**      1,00 €
- Volvo Thule Box 200cm lang x 80 cm breit x 33 cm  
hoch mit Krallenschnellverschlüssen zum schnellen  
befestigen. Mit einem Schlüssel
- Abmessungen in cm ca.: 200 x 70  
Zustand: gebraucht  
Lagerort der Ware: Haupteingang - Halle 2
- 



**00452 TOTAL AUSVERKAUF WEGEN BETRIEBSAUFLÖSUNG AUTOHAUS NAUHEIM GMBH**

**261 1 x Zwei-Stempel-Hebebühne SLIFT**

1,00 €

**DV35.18X**

Traglast: 3500 kg

Verkaufsoption: Selbstdemontage

Zustand: gebraucht

Lagerort der Ware: Haupteingang - Halle 2



**262 1 x Dachträger FORD AIMGSI**

1,00 €

**AMDT1J-55A062AA**

Zustand: gebraucht

Lagerort der Ware: Haupteingang - Halle 2



**263 1 x Traversen Bogen/ Durchgang**

1,00 €

mit zwei Bodenplatten

Abmessungen in cm ca.: ca. 300 x 30 x 250

Zustand: gebraucht

Lagerort der Ware: Haupteingang - Halle 2



**264 1 x Auffangwanne RAPID W28**

1,00 €

Abmessungen in cm ca.: 240x70x16

Zustand: gebraucht

Lagerort der Ware: Haupteingang - Halle 2

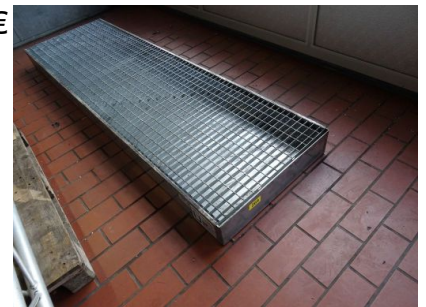

**265 1 x Abschleppstange APA**

1,00 €

bis 2,5t

Zustand: gebraucht

Lagerort der Ware: Halle 2



**00452 TOTAL AUSVERKAUF WEGEN BETRIEBSAUFLÖSUNG AUTOHAUS NAUHEIM GMBH**

**266 1 x Posten Starthilfekabel**

1,00 €

in Box

Zustand: gebraucht

Lagerort der Ware: Halle 2



**267 1 x Magnetarbeitsleuchte GLOBALTRONICS  
GT-AL-XXL**

1,00 €

mit Netzadapter

Zustand: gebraucht

Lagerort der Ware: Halle 2



**268 1 x Magnetarbeitsleuchte GLOBALTRONICS  
GT-AL-XXL**

1,00 €

mit Netzadapter

Zustand: gebraucht

Lagerort der Ware: Halle 2



**269 1 x Motorraumleuchte LICHTBOY**

1,00 €

Zustand: gebraucht

Lagerort der Ware: Halle 2



**270 1 x Motorraumleuchte BRENNENSTUHL  
SGF 21 S IP54**

1,00 €

Zustand: gebraucht

Lagerort der Ware: Halle 2



**00452 TOTAL AUSVERKAUF WEGEN BETRIEBSAUFLÖSUNG AUTOHAUS NAUHEIM GMBH**

**271**      **1 x Magnetarbeitsleuchte GLOBALTRONICS**      1,00 €  
**GT-AL-120 -LED**  
 Zustand: gebraucht  
 Lagerort der Ware: Halle 2



**272**      **1 x Handleuchte ROHRLUX 8W**      1,00 €  
 Zustand: gebraucht  
 Lagerort der Ware: Halle 2



**273**      **1 x Posten Hämmer**      1,00 €  
 in Box  
 Zustand: gebraucht  
 Lagerort der Ware: Halle 2



**274**      **1 x Posten Hämmer**      1,00 €  
 in Box  
 Zustand: gebraucht  
 Lagerort der Ware: Halle 2



**275**      **1 x Vorschlaghammer 4kg**      1,00 €  
 Zustand: gebraucht  
 Lagerort der Ware: Halle 2





**00452 TOTAL AUSVERKAUF WEGEN BETRIEBSAUFLÖSUNG AUTOHAUS NAUHEIM GMBH**

**276 1 x Vorschlaghammer**

1,00 €

Zustand: gebraucht

Lagerort der Ware: Halle 2



**277 1 x Vorschlaghammer**

1,00 €

Zustand: gebraucht

Lagerort der Ware: Halle 2



**278 1 x Vorschlaghammer Gummi NBR E-100**

1,00 €

Zustand: gebraucht

Lagerort der Ware: Halle 2



**279 1 x Posten Hebebühnengummiklötze**

1,00 €

2 Boxen

Zustand: gebraucht

Lagerort der Ware: Halle 2



**280 1 x Notebook DELL**

1,00 €

mit Netzstecker

Zustand: gebraucht

Lagerort der Ware: Halle 2



**00452 TOTAL AUSVERKAUF WEGEN BETRIEBSAUFLÖSUNG AUTOHAUS NAUHEIM GMBH**

**281**      **1 x Notebook DELL**  
 mit Netzstecker  
 Zustand: gebraucht  
 Lagerort der Ware: Halle 2

1,00 €



**282**      **1 x Diagnosegerät MEGA MACS 66**  
 Akku defekt  
 Zustand: gebraucht  
 Lagerort der Ware: Halle 2

1,00 €



**283**      **1 x Toughbook PANASONIC CF-53**  
 mit Netzstecker  
 Zustand: gebraucht  
 Lagerort der Ware: Halle 2

1,00 €



**284**      **1 x Diagnosegerät BOSCH MTS 6516 VCI & MTS 5440**  
 mit Laptop und Tasche für FORD  
 Zustand: gebraucht  
 Lagerort der Ware: Halle 2

1,00 €



**285**      **1 x Diagnosegerät BOSCH KTS 670**  
 im Koffer  
 Zustand: gebraucht  
 Lagerort der Ware: Halle 2

1,00 €



**00452 TOTAL AUSVERKAUF WEGEN BETRIEBSAUFLÖSUNG AUTOHAUS NAUHEIM GMBH**

**286 1 x Diagnosegerät BOSCH KTS 560**

mit Laptop und Zubehör  
Zustand: gebraucht  
Lagerort der Ware: Halle 2

1,00 €



**287 1 x Teleskopkamera FINDOO**

im Koffer mit Zubehör  
Zustand: gebraucht  
Lagerort der Ware: Halle 2

1,00 €



**288 1 x Diagnosegerät BOSCH MTS 6516 VCI**

mit Laptop  
Zustand: gebraucht  
Lagerort der Ware: Halle 2

1,00 €

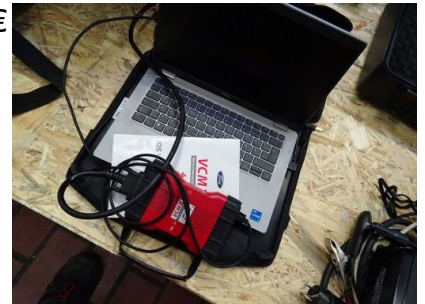

**289 1 x Diagnosegerät BOSCH KTS 650**

im Koffer  
Zustand: gebraucht  
Lagerort der Ware: Halle 2

1,00 €



**290 1 x Diagnosegerät TECH 2 OPEL bis 2010**

mit diversen Zubehör im Koffer  
Zustand: gebraucht  
Lagerort der Ware: Halle 2

1,00 €





**00452 TOTAL AUSVERKAUF WEGEN BETRIEBSAUFLÖSUNG AUTOHAUS NAUHEIM GMBH**

**291**      **1 x Batterieladegerät CTEK PRO 25 S**      1,00 €  
 im Koffer  
 Zustand: gebraucht  
 Lagerort der Ware: Halle 2



**292**      **1 x Batterieladegerät CTEK PRO 25 S**      1,00 €  
 Zustand: gebraucht  
 Lagerort der Ware: Halle 2



**293**      **1 x Teleskopkamera KSTOOLS**      1,00 €  
 im Karton  
 Zustand: gebraucht  
 Lagerort der Ware: Halle 2

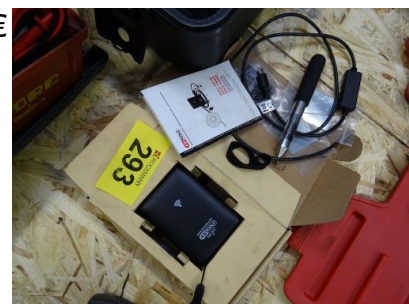

**294**      **1 x Sprengringzangen**      1,00 €  
 im Koffer  
 Zustand: gebraucht  
 Lagerort der Ware: Halle 2



**295**      **1 x Druckluftstrahlpistole mit Granulat**      1,00 €  
 Zustand: gebraucht  
 Lagerort der Ware: Halle 2



**00452 TOTAL AUSVERKAUF WEGEN BETRIEBSAUFLÖSUNG AUTOHAUS NAUHEIM GMBH**

- |   |               |   |
|---|---------------|---|
| <p><b>296</b>      <b>1 x Diagnosegerät PANASONIC IDS CF-18</b></p> <p>Zustand: gebraucht<br/>Lagerort der Ware: Halle 2</p>  | <p>1,00 €</p> |    |
| <p><b>297</b>      <b>2 x Schmale Gabelschlüssel</b></p> <p>Zustand: gebraucht<br/>Lagerort der Ware: Halle 2</p>   | <p>1,00 €</p> |    |
| <p><b>298</b>      <b>1 x Federzange für Backenbremse</b></p> <p>Zustand: gebraucht<br/>Lagerort der Ware: Halle 2</p>  | <p>1,00 €</p> |  |
| <p><b>299</b>      <b>3 x Hakenschlüssel</b></p> <p>Zustand: gebraucht<br/>Lagerort der Ware: Halle 2</p>   | <p>1,00 €</p> |  |
| <p><b>300</b>      <b>1 x Ratschenschlüssel FÖRCH 1/2" 4401 12</b><br/><b>11</b></p> <p>mit wechselbarem Kopf<br/>Zustand: gebraucht<br/>Lagerort der Ware: Halle 2</p> | <p>1,00 €</p> |  |

**00452 TOTAL AUSVERKAUF WEGEN BETRIEBSAUFLÖSUNG AUTOHAUS NAUHEIM GMBH**

**301**      **1 x Doppelgelenkschlauchschellenzange**      1,00 €

**MÜLLER gerade**

Zustand: gebraucht

Lagerort der Ware: Halle 2



**302**      **1 x Doppelgelenkschlauchschellenzange**      1,00 €

**MÜLLER 30°**

Zustand: gebraucht

Lagerort der Ware: Halle 2



**303**      **1 x Schlauchklemmenzange MABECO**      1,00 €

Zustand: gebraucht

Lagerort der Ware: Halle 2



**304**      **1 x Auspuffrohrsneider HAZET**      1,00 €

Zustand: gebraucht

Lagerort der Ware: Halle 2



**305**      **1 x Auspuffrohrsneider WÜRTH**      1,00 €

Zustand: gebraucht

Lagerort der Ware: Halle 2

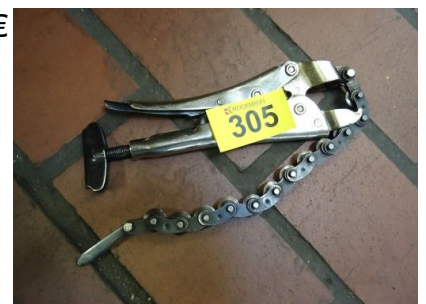



**00452 TOTAL AUSVERKAUF WEGEN BETRIEBSAUFLÖSUNG AUTOHAUS NAUHEIM GMBH**

**306 1 x Posten Montiereisen**

1,00 €

Zustand: gebraucht

Lagerort der Ware: Halle 2



**307 1 x Schlagschraubernüsse**

1,00 €

Zustand: gebraucht

Lagerort der Ware: Halle 2



**308 1 x Posten Gabel-Ringschlüssel**

1,00 €

Zustand: gebraucht

Lagerort der Ware: Halle 2



**309 1 x Posten Montagezangen für  
Innensicherungsringe**

1,00 €

im Kasten

Zustand: gebraucht

Lagerort der Ware: Halle 2



**310 1 x Ratschenringschlüssel**

1,00 €

im Kasten

Zustand: gebraucht

Lagerort der Ware: Halle 2



**00452 TOTAL AUSVERKAUF WEGEN BETRIEBSAUFLÖSUNG AUTOHAUS NAUHEIM GMBH**

**311 1 x Diagnosegerät GENRAD 418-F225A 1,00 €**

**WDS**

mit Zubehör im Karton für FORD

Zustand: gebraucht

Lagerort der Ware: Halle 2



**312 1 x Posten Eckrohrzangen 1,00 €**

diverse Größen und Marken

Zustand: gebraucht

Lagerort der Ware: Halle 2



**313 1 x Posten Gabel-Ringschlüssel 1,00 €**

in Box

Zustand: gebraucht

Lagerort der Ware: Halle 2



**314 1 x Posten Metallfeilen 1,00 €**

in Box

Zustand: gebraucht

Lagerort der Ware: Halle 2



**315 1 x Posten Zangen 1,00 €**

in Box

Zustand: gebraucht

Lagerort der Ware: Halle 2

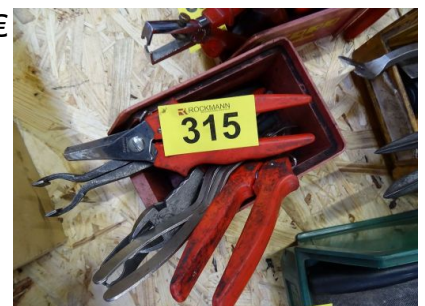

**00452 TOTAL AUSVERKAUF WEGEN BETRIEBSAUFLÖSUNG AUTOHAUS NAUHEIM GMBH**

**316 1 x Posten Werkzeuge**

in Box  
 Zustand: gebraucht  
 Lagerort der Ware: Halle 2

1,00 €



**317 1 x Posten Elektrozangen**

in Box  
 Zustand: gebraucht  
 Lagerort der Ware: Halle 2

1,00 €



**318 1 x Posten Zangen**

in Box  
 Zustand: gebraucht  
 Lagerort der Ware: Halle 2

1,00 €



**319 1 x Posten Gabelschlüssel**

im Karton  
 Zustand: gebraucht  
 Lagerort der Ware: Halle 2

1,00 €



**320 1 x Posten Ringschlüssel**

im Karton  
 Zustand: gebraucht  
 Lagerort der Ware: Halle 2

1,00 €





**00452 TOTAL AUSVERKAUF WEGEN BETRIEBSAUFLÖSUNG AUTOHAUS NAUHEIM GMBH**

**321 1 x Posten Rohrzangen**

in Box

Zustand: gebraucht

Lagerort der Ware: Halle 2

1,00 €



**322 1 x Posten Ratschenringmaulschlüssel**

in Box

Zustand: gebraucht

Lagerort der Ware: Halle 2

1,00 €

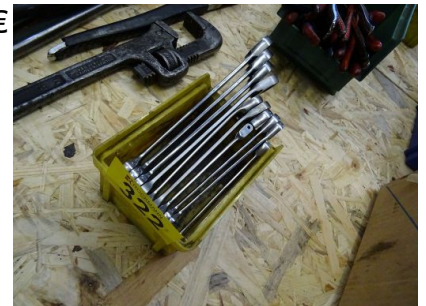

**323 1 x Posten Ringschlüssel**

im Karton

Zustand: gebraucht

Lagerort der Ware: Halle 2

1,00 €



**324 1 x Posten Beißzangen**

in Box

Zustand: gebraucht

Lagerort der Ware: Halle 2

1,00 €



**325 1 x Posten Gabel- bzw Ringschlüssel**

in Box



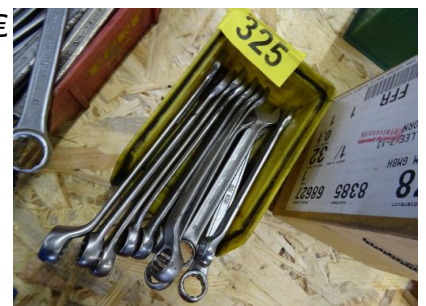

Zustand: gebraucht

Lagerort der Ware: Halle 2

1,00 €



**00452 TOTAL AUSVERKAUF WEGEN BETRIEBSAUFLÖSUNG AUTOHAUS NAUHEIM GMBH**

- |  |               |   |
|--|---------------|---|
| <p><b>326</b>      <b>1 x Posten Gabel- bzw Ringschlüssel</b><br/>in Box<br/>Zustand: gebraucht<br/>Lagerort der Ware: Halle 2</p> | <p>1,00 €</p> |    |
| <p><b>327</b>      <b>1 x Posten Ringschlüssel</b><br/>in Box<br/>Zustand: gebraucht<br/>Lagerort der Ware: Halle 2</p>            | <p>1,00 €</p> |    |
| <p><b>328</b>      <b>1 x Posten Gabel- bzw Ringschlüssel</b><br/>in Box<br/>Zustand: gebraucht<br/>Lagerort der Ware: Halle 2</p> | <p>1,00 €</p> |  |
| <p><b>329</b>      <b>1 x Posten Gabelschlüssel</b><br/>in Box<br/>Zustand: gebraucht<br/>Lagerort der Ware: Halle 2</p>           | <p>1,00 €</p> |  |
| <p><b>330</b>      <b>1 x Posten Gabel- bzw Ringschlüssel</b><br/>in Box<br/>Zustand: gebraucht<br/>Lagerort der Ware: Halle 2</p> | <p>1,00 €</p> |  |



**00452 TOTAL AUSVERKAUF WEGEN BETRIEBSAUFLÖSUNG AUTOHAUS NAUHEIM GMBH**

**331 1 x Posten Gabelschlüssel**

in Box

Zustand: gebraucht

Lagerort der Ware: Halle 2

1,00 €



**332 1 x Posten Gabelschlüssel**

in Box

Zustand: gebraucht

Lagerort der Ware: Halle 2

1,00 €



**333 1 x Posten Zangen**

in Box

Zustand: gebraucht

Lagerort der Ware: Halle 2

1,00 €



**334 1 x Posten Zangen**

in Box

Zustand: gebraucht

Lagerort der Ware: Halle 2

1,00 €



**335 1 x Posten Gabel- bzw Ringschlüssel**

in Box

Zustand: gebraucht

Lagerort der Ware: Halle 2

1,00 €





**00452 TOTAL AUSVERKAUF WEGEN BETRIEBSAUFLÖSUNG AUTOHAUS NAUHEIM GMBH**

**336 1 x Posten Gabelschlüssel**

in Box

Zustand: gebraucht

Lagerort der Ware: Halle 2

1,00 €



**337 1 x Posten Schraubendreher**

in Box

Zustand: gebraucht

Lagerort der Ware: Halle 2

1,00 €



**338 1 x Posten Steckschlüsselschraubendreher**

in Box

Zustand: gebraucht

Lagerort der Ware: Halle 2

1,00 €



**339 1 x Posten Gabel- bzw Ringschlüssel**

in Box

Zustand: gebraucht

Lagerort der Ware: Halle 2

1,00 €



**340 1 x Posten Schlitzschraubendreher**

in Box

Zustand: gebraucht

Lagerort der Ware: Halle 2

1,00 €

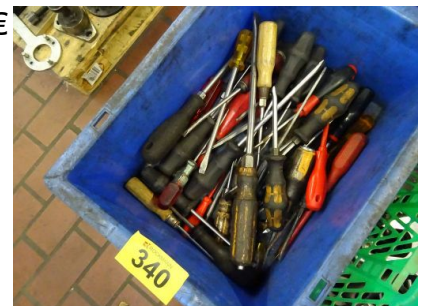

**00452 TOTAL AUSVERKAUF WEGEN BETRIEBSAUFLÖSUNG AUTOHAUS NAUHEIM GMBH**

**341 1 x Posten Zangen**

in Box

Zustand: gebraucht

Lagerort der Ware: Halle 2

1,00 €



**342 1 x Posten Schraubendreher**

in Box

Zustand: gebraucht

Lagerort der Ware: Halle 2

1,00 €



**343 1 x Posten Abzieher**

mit diversen Zubehör auf Palette

Zustand: gebraucht

Lagerort der Ware: Halle 2

1,00 €



**344 2 x Kugelgelenkabzieher MABECO**

Zustand: gebraucht

Lagerort der Ware: Halle 2

1,00 €



**345 1 x Abzieher BELZER**

Zustand: gebraucht

Lagerort der Ware: Halle 2

1,00 €





**00452 TOTAL AUSVERKAUF WEGEN BETRIEBSAUFLÖSUNG AUTOHAUS NAUHEIM GMBH**

**346 1 x Abzieher KUKKO**

Zustand: gebraucht

Lagerort der Ware: Halle 2

1,00 €



**347 1 x Abzieher MABECO**

Zustand: gebraucht

Lagerort der Ware: Halle 2

1,00 €



**348 1 x Abziehersatz mit Gleithammer FACUM**

Zustand: gebraucht

Lagerort der Ware: Halle 2

1,00 €



**349 1 x Reifentransportwagen**

Farbe: blau

Zustand: gebraucht

Lagerort der Ware: Halle 2

1,00 €



**350 1 x Reifentransportwagen FÖRCH**

Farbe: blau/rot

Zustand: gebraucht

Lagerort der Ware: Halle 2

1,00 €





**00452 TOTAL AUSVERKAUF WEGEN BETRIEBSAUFLÖSUNG AUTOHAUS NAUHEIM GMBH**

**351 1 x Reifentransportwagen FÖRCH**

1,00 €

Farbe: blau/rot

Zustand: gebraucht

Lagerort der Ware: Halle 2



**352 1 x Reifentransportwagen FÖRCH**

1,00 €

Farbe: blau/rot

Zustand: gebraucht

Lagerort der Ware: Halle 2



**353 1 x Flaschenwagen**

1,00 €

Farbe: blau

Zustand: gebraucht

Lagerort der Ware: Halle 2



**354 1 x Gabelhubwagen MANITOU HU 25 M 2,5t**

1,00 €

Farbe: rot

Zustand: gebraucht

Lagerort der Ware: Halle 2

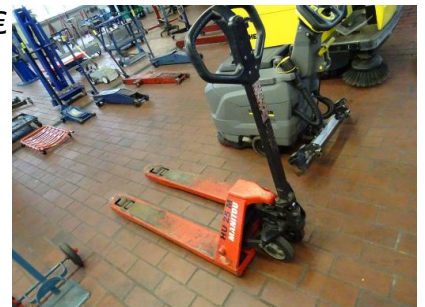

**00452 TOTAL AUSVERKAUF WEGEN BETRIEBSAUFLÖSUNG AUTOHAUS NAUHEIM GMBH**

**355 1 x Reifenlift TECNOLUX WHEELIFTER**

1,00 €

**3473N**

Belastung max 60kg

Farbe: grau

Baujahr: 2021

Gewicht in kg ca.: 55

Zustand: gebraucht

Lagerort der Ware: Halle 2



**356 1 x Fasskarre**

1,00 €

Farbe: blau

Zustand: gebraucht

Lagerort der Ware: Halle 2



**357 1 x Einachskehrmaschinen HONDA GCV**

1,00 €

**135**

vermutlich defekt

Zustand: gebraucht

Lagerort der Ware: Halle 2



**358 1 x Motorfreischneider HONDA UMS425E**

1,00 €

vermutlich defekt

Zustand: gebraucht

Lagerort der Ware: Halle 2



**00452 TOTAL AUSVERKAUF WEGEN BETRIEBSAUFLÖSUNG AUTOHAUS NAUHEIM GMBH**

**359**      **1 x Benzin Laubbläser EINHELL BLS3200/1**      1,00 €  
vermutlich defekt  
Zustand: gebraucht  
Lagerort der Ware: Halle 2



**360**      **1 x Industriesauger STARMIX**      1,00 €  
Zustand: gebraucht  
Lagerort der Ware: Halle 2



**361**      **1 x Bodenreinigungsmaschine LUX UNIPROF 440**      1,00 €  
Zustand: gebraucht  
Lagerort der Ware: Halle 2



**362**      **1 x Benzinstromerzeuger mit Handwagen BOSCH G2400N**      1,00 €  
Zustand: gebraucht  
Lagerort der Ware: Halle 2



**363**      **1 x Nassbodensauger CLEANFIX**      1,00 €  
defekt  
Zustand: gebraucht  
Lagerort der Ware: Halle 2





**00452 TOTAL AUSVERKAUF WEGEN BETRIEBSAUFLÖSUNG AUTOHAUS NAUHEIM GMBH**

**364 1 x Nassbodensauger KÄRCHER**

1,00 €

**PROFESSIONAL BD43/35 C**

Zustand: gebraucht

Lagerort der Ware: Halle 2



**365 1 x Motorkehrmaschine KÄRCHER**

1,00 €

**KMR1200B**

Baujahr: 1996

Gewicht in kg ca.: 420

Zustand: gebraucht

Lagerort der Ware: Halle 2



**366 1 x Benzinschneefräse MOTEC 1910**

1,00 €

Zustand: gebraucht

Lagerort der Ware: Halle 2



**367 1 x Reifenwuchtmaschine HOFMANN**

1,00 €

**GEODYNA 6300**

200-240 V

Farbe: schwarz/blau

Baujahr: 2001

Maschinennummer: 6419015

Verkaufsoption: Selbstdemontage

Zustand: gebraucht

Lagerort der Ware: Halle 2



**00452 TOTAL AUSVERKAUF WEGEN BETRIEBSAUFLÖSUNG AUTOHAUS NAUHEIM GMBH**

**368 1 x Reifenmontiermaschine BOSCH TCE 1,00 €**

**4420**

Farbe: schwarz/grün

Baujahr: 2012

Verkaufsoption: Selbstdemontage

Zustand: gebraucht

Lagerort der Ware: Halle 2



**369 1 x Reifenmontiermaschine HOFMANN TM 1,00 €**

**TC 330 24- 2S PLUS 400.3 R9006B**

Farbe: schwarz/grau

Baujahr: 2013

Verkaufsoption: Selbstdemontage

Zustand: gebraucht

Lagerort der Ware: Halle 2



**370 1 x Radwaschmaschine mit Ultraschall 1,00 €**

**TIRESONIC RW302 TWIN**

Reinigt Umweltschonend mit Seife und Ultraschall

3 x 400 V

Baujahr: 2016

Maschinennummer: 61008

Verkaufsoption: Selbstdemontage

Zustand: gebraucht

Lagerort der Ware: Halle 2



**371 1 x Posten Kunststoffmülleimer 1,00 €**

Zustand: gebraucht

Lagerort der Ware: Halle 2



**00452 TOTAL AUSVERKAUF WEGEN BETRIEBSAUFLÖSUNG AUTOHAUS NAUHEIM GMBH**

- |  |               |   |
|--|---------------|---|
| <p><b>372</b>      <b>1 x Hydraulischer Motorheber HYWEMA-<br/>WERK UH10</b></p> <p>Farbe: weiss/rot<br/>Baujahr: 1969<br/>Zustand: gebraucht<br/>Lagerort der Ware: Halle 2</p>                         | <p>1,00 €</p> |    |
| <p><b>373</b>      <b>1 x Rangierwagenheber RODCRAFT RH300</b></p> <p>Trolley Jack<br/>Farbe: blau<br/>Baujahr: 2005<br/>Gewicht in kg ca.: 50<br/>Zustand: gebraucht<br/>Lagerort der Ware: Halle 2</p> | <p>1,00 €</p> |    |
| <p><b>374</b>      <b>1 x Rangierwagenheber SCHNEIDER BLITZ<br/>H2 SL</b></p> <p>Traglast: 2500 kg<br/>Farbe: rot<br/>Zustand: gebraucht<br/>Lagerort der Ware: Halle 2</p>                              | <p>1,00 €</p> |  |
| <p><b>375</b>      <b>1 x Rangierwagenheber BLITZ H2 SL</b></p> <p>Traglast: 2000 kg<br/>Farbe: blau<br/>Zustand: gebraucht<br/>Lagerort der Ware: Halle 2</p>   | <p>1,00 €</p> |  |
| <p><b>376</b>      <b>1 x Rangierwagenheber KUNZER WK1075<br/>2,5t</b></p> <p>Farbe: blau<br/>Baujahr: 2018<br/>Gewicht in kg ca.: 33<br/>Zustand: gebraucht<br/>Lagerort der Ware: Halle 2</p>          | <p>1,00 €</p> |  |



**00452 TOTAL AUSVERKAUF WEGEN BETRIEBSAUFLÖSUNG AUTOHAUS NAUHEIM GMBH**

**377 1 x Rollbrett BOSAL**  
 Farbe: orange  
 Zustand: gebraucht  
 Lagerort der Ware: Halle 2

1,00 €



**378 1 x Werkstattwagen FÖRCH**  
 ohne Inhalt  
 Farbe: blau  
 Zustand: neu  
 Lagerort der Ware: Halle 2

1,00 €



**379 1 x Werkstattwagen FÖRCH**  
 mit Inhalt  
 Farbe: blau  
 Zustand: gebraucht  
 Lagerort der Ware: Halle 2

1,00 €



**380 1 x Werkstattwagen GEDORE**  
 mit Inhalt  
 Farbe: blau  
 Zustand: gebraucht  
 Lagerort der Ware: Halle 2

1,00 €



**381 1 x Werkstattwagen GEDORE**  
 ohne Inhalt  
 Farbe: blau  
 Zustand: gebraucht  
 Lagerort der Ware: Halle 2

1,00 €



**00452 TOTAL AUSVERKAUF WEGEN BETRIEBSAUFLÖSUNG AUTOHAUS NAUHEIM GMBH**

**382 1 x Werkstattwagen GEDORE**

1,00 €

ohne Inhalt  
 Farbe: blau  
 Zustand: gebraucht  
 Lagerort der Ware: Halle 2



**383 1 x Werkstattwagen GEDORE**

1,00 €

ohne Inhalt  
 Farbe: blau  
 Zustand: gebraucht  
 Lagerort der Ware: Halle 2



**384 1 x Werkstattwagen GEDORE**

1,00 €

ohne Inhalt  
 Farbe: blau  
 Zustand: gebraucht  
 Lagerort der Ware: Halle 2



**385 1 x Werkstattwagen GEDORE**

1,00 €

ohne Inhalt  
 Farbe: blau  
 Zustand: gebraucht  
 Lagerort der Ware: Halle 2



**386 1 x Werkstattwagen GEDORE**

1,00 €

mit Inhalt  
 Farbe: blau  
 Zustand: gebraucht  
 Lagerort der Ware: Halle 2





**00452 TOTAL AUSVERKAUF WEGEN BETRIEBSAUFLÖSUNG AUTOHAUS NAUHEIM GMBH**

- |  |               |   |
|--|---------------|---|
| <p><b>387</b>      <b>1 x Werkstattwagen HAZET</b><br/>mit Inhalt<br/>Farbe: blau<br/>Zustand: gebraucht<br/>Lagerort der Ware: Halle 2</p>  | <p>1,00 €</p> |    |
| <p><b>388</b>      <b>1 x Werkstattwagen</b><br/>mit Inhalt, gross<br/>Farbe: grau<br/>Abmessungen in cm ca.: ca. 120 x 60 x 93 cm<br/>Zustand: gebraucht<br/>Lagerort der Ware: Halle 2</p> | <p>1,00 €</p> |    |
| <p><b>389</b>      <b>1 x Werkstattwagen FÖRCH</b><br/>mit Inhalt<br/>Farbe: blau<br/>Zustand: gebraucht<br/>Lagerort der Ware: Halle 2</p>  | <p>1,00 €</p> |  |
| <p><b>390</b>      <b>1 x Werkstattwagen</b><br/>mit Inhalt<br/>Farbe: blau<br/>Zustand: gebraucht<br/>Lagerort der Ware: Halle 2</p>  | <p>1,00 €</p> |  |
| <p><b>391</b>      <b>1 x Werkstattwagen FÖRCH</b><br/>mit Inhalt<br/>Farbe: blau<br/>Zustand: gebraucht<br/>Lagerort der Ware: Halle 2</p>  | <p>1,00 €</p> |  |



**00452 TOTAL AUSVERKAUF WEGEN BETRIEBSAUFLÖSUNG AUTOHAUS NAUHEIM GMBH**

**392 1 x Werkstattwagen FÖRCH**

mit Inhalt  
Farbe: blau  
Zustand: gebraucht  
Lagerort der Ware: Halle 2

1,00 €



**393 1 x Werkstattwagen FÖRCH**

mit Inhalt  
Farbe: blau  
Zustand: gebraucht  
Lagerort der Ware: Halle 2

1,00 €



**394 1 x Werkstattwagen FÖRCH**

mit Inhalt  
Farbe: blau  
Zustand: gebraucht  
Lagerort der Ware: Halle 2

1,00 €



**395 1 x Werkstattwagen FÖRCH**

mit Inhalt und Bildschirm  
Farbe: blau  
Zustand: gebraucht  
Lagerort der Ware: Halle 2

1,00 €



**396 1 x Werkstattwagen**

mit Inhalt  
Farbe: blau  
Zustand: gebraucht  
Lagerort der Ware: Halle 2

1,00 €



**00452 TOTAL AUSVERKAUF WEGEN BETRIEBSAUFLÖSUNG AUTOHAUS NAUHEIM GMBH**

**397**      **1 x Werkstattwagen**  
mit Inhalt  
Farbe: blau  
Zustand: gebraucht  
Lagerort der Ware: Halle 2

1,00 €



**398**      **1 x Posten Radzierblenden**  
auf Palette  
Zustand: gebraucht  
Lagerort der Ware: Halle 2

1,00 €



**399**      **1 x Werkstattwagen FÖRCH**  
mit Inhalt  
Farbe: blau  
Zustand: gebraucht  
Lagerort der Ware: Halle 2

1,00 €



**400**      **1 x Werkstattwagen FÖRCH**  
mit Inhalt  
Farbe: blau  
Zustand: gebraucht  
Lagerort der Ware: Halle 2

1,00 €



**401**      **1 x Werkstattwagen FÖRCH**  
mit Inhalt  
Farbe: blau  
Zustand: gebraucht  
Lagerort der Ware: Halle 2

1,00 €



**00452 TOTAL AUSVERKAUF WEGEN BETRIEBSAUFLÖSUNG AUTOHAUS NAUHEIM GMBH**

**402 1 x Oil Pressure Tester Set KING TOOL**

1,00 €

im Koffer  
 Zustand: gebraucht  
 Lagerort der Ware: Halle 2



**403 1 x Werkzeug-Satz für Reifendruck-Kontroll-System HAZET**

1,00 €

im Koffer  
 Zustand: gebraucht  
 Lagerort der Ware: Halle 2



**404 1 x Öldruck-Prüfgerät**

1,00 €

im Koffer  
 Zustand: gebraucht  
 Lagerort der Ware: Halle 2



**405 1 x Öldruck-Prüfgerät**

1,00 €

im Koffer  
 Zustand: gebraucht  
 Lagerort der Ware: Halle 2



**406 1 x Posten Verschlussstück für Getriebe**

1,00 €

in Box  
 Zustand: gebraucht  
 Lagerort der Ware: Halle 2





**00452 TOTAL AUSVERKAUF WEGEN BETRIEBSAUFLÖSUNG AUTOHAUS NAUHEIM GMBH**

- |   |               |   |
|---|---------------|---|
| <p><b>407</b>      <b>1 x Felgenschloss Knacker KSTOOL</b></p> <p>im Koffer<br/>Zustand: gebraucht<br/>Lagerort der Ware: Halle 2</p>                             | <p>1,00 €</p> |    |
| <p><b>408</b>      <b>1 x Kupplungszentrierdorn-Satz</b></p> <p>im Kasten<br/>Zustand: gebraucht<br/>Lagerort der Ware: Halle 2</p>                               | <p>1,00 €</p> |    |
| <p><b>409</b>      <b>1 x Einpresswerkzeug für Gewindehülsen</b></p> <p><b>AVDEL</b></p> <p>im Kasten<br/>Zustand: gebraucht<br/>Lagerort der Ware: Halle 2</p>   | <p>1,00 €</p> |  |
| <p><b>410</b>      <b>1 x Glühkerzentester</b></p> <p>Zustand: gebraucht<br/>Lagerort der Ware: Halle 2</p>   | <p>1,00 €</p> |  |
| <p><b>411</b>      <b>1 x Einpresswerkzeug für Gewindehülsen</b></p> <p><b>KSTOOLS</b></p> <p>im Koffer<br/>Zustand: gebraucht<br/>Lagerort der Ware: Halle 2</p> | <p>1,00 €</p> |  |

**00452 TOTAL AUSVERKAUF WEGEN BETRIEBSAUFLÖSUNG AUTOHAUS NAUHEIM GMBH**

- |  |               |   |
|--|---------------|---|
| <p><b>412</b>      <b>1 x Pneumatik-Saug und Blaspistole HAZET</b><br/>im Koffer<br/>Zustand: gebraucht<br/>Lagerort der Ware: Halle 2</p> | <p>1,00 €</p> |    |
| <p><b>413</b>      <b>1 x Motor-Einstellwerkzeug SW-Stahl</b><br/>im Koffer<br/>Zustand: gebraucht<br/>Lagerort der Ware: Halle 2</p>      | <p>1,00 €</p> |    |
| <p><b>414</b>      <b>1 x Einsatz für Messuhr</b><br/>in Box<br/>Zustand: gebraucht<br/>Lagerort der Ware: Halle 2</p>                     | <p>1,00 €</p> |  |
| <p><b>415</b>      <b>1 x Einstellvorrichtung VLC 23-028</b><br/>in Box<br/>Zustand: gebraucht<br/>Lagerort der Ware: Halle 2</p>          | <p>1,00 €</p> |  |
| <p><b>416</b>      <b>1 x Durchschläge BERNER</b><br/>im Kasten<br/>Zustand: gebraucht<br/>Lagerort der Ware: Halle 2</p>                  | <p>1,00 €</p> |  |

**00452 TOTAL AUSVERKAUF WEGEN BETRIEBSAUFLÖSUNG AUTOHAUS NAUHEIM GMBH**

**417 1 x Posten Werkzeug**  
 im Karton  
 Zustand: gebraucht  
 Lagerort der Ware: Halle 2

1,00 €



**418 1 x UV-Lampe WAECO 220 V SK 16**  
 im Koffer  
 Zustand: gebraucht  
 Lagerort der Ware: Halle 2

1,00 €



**419 1 x Zahnriemenwerkzeug KENT-MOORE  
 KM-800 OPEL**  
 im Koffer  
 Zustand: gebraucht  
 Lagerort der Ware: Halle 2

1,00 €



**420 1 x Handpumpe BUSCHING 100409 OPEL**  
 im Koffer  
 Zustand: gebraucht  
 Lagerort der Ware: Halle 2

1,00 €



**421 1 x Zahnriemenwerkzeug OPEL**  
 im Karton  
 Zustand: gebraucht  
 Lagerort der Ware: Halle 2

1,00 €





**00452 TOTAL AUSVERKAUF WEGEN BETRIEBSAUFLÖSUNG AUTOHAUS NAUHEIM GMBH**

**422**      **1 x Einstellwerkzeug 3.0V630VMotor AUDI**      1,00 €  
 im Koffer  
 Zustand: gebraucht  
 Lagerort der Ware: Halle 2



**423**      **1 x Winkeleinstellung der Wischerblätter**      1,00 €  
**KENT-MOORE BO-47652**  
 im Koffer  
 Zustand: gebraucht  
 Lagerort der Ware: Halle 2



**424**      **1 x Zahnriemenwerkzeug US.PRO 3137 für**      1,00 €  
**DACIA**  
 im Koffer  
 Zustand: gebraucht  
 Lagerort der Ware: Halle 2



**425**      **1 x Steuerzeitenwerkzeug STAHLMAXX**      1,00 €  
**100962 für für Alfa Romeo und Lancia**  
 im Karton  
 Zustand: gebraucht  
 Lagerort der Ware: Halle 2



**426**      **1 x Ein- und Ausbauwerkzeug KENT-**      1,00 €  
**MOORE KM-907**  
 im Koffer  
 Zustand: gebraucht  
 Lagerort der Ware: Halle 2



**00452 TOTAL AUSVERKAUF WEGEN BETRIEBSAUFLÖSUNG AUTOHAUS NAUHEIM GMBH**

**427 1 x Ein- und Ausbauwerkzeug KENT-MOORE KM-906**

1,00 €

im Koffer  
 Zustand: gebraucht  
 Lagerort der Ware: Halle 2



**428 1 x Steuerzeiten Werkzeugsatz STAHLMAXX 17006**

1,00 €

im Koffer  
 Zustand: gebraucht  
 Lagerort der Ware: Halle 2



**429 1 x Zahnriemen und Steuerkettenwerkzeug divers**

1,00 €

im Karton  
 Zustand: gebraucht  
 Lagerort der Ware: Halle 2



**430 1 x Reparatursatz Ölablassschraube SW-Stahl**

1,00 €

im Koffer  
 Zustand: gebraucht  
 Lagerort der Ware: Halle 2



**431 1 x Glühkerzenausbausatz SSW K498**

1,00 €

im Koffer  
 Zustand: gebraucht  
 Lagerort der Ware: Halle 2



**00452 TOTAL AUSVERKAUF WEGEN BETRIEBSAUFLÖSUNG AUTOHAUS NAUHEIM GMBH**

**432**      **1 x Ausdrücker, fetthydraulisch für  
 Querlenkerschraube AUDI/VW BTW Nr.  
 97333220**

im Koffer  
 Zustand: gebraucht  
 Lagerort der Ware: Halle 2

1,00 €



**433**      **1 x Motoreneinstellwerkzeugsatz CONDOR  
 für FORD**

im Koffer  
 Zustand: gebraucht  
 Lagerort der Ware: Halle 2

1,00 €



**434**      **1 x Spannwerkzeug für Steuerkette VAG  
 STAHLMAXX**

im Koffer  
 Zustand: gebraucht  
 Lagerort der Ware: Halle 2

1,00 €



**435**      **1 x Hilfsgerät zum Befüllen Kühlkreislauf  
 FACOM 935-770822**

im Kasten  
 Zustand: gebraucht  
 Lagerort der Ware: Halle 2

1,00 €



**436**      **1 x Nockenwellen-Arretierungssatz  
 CONDOR 4297**

im Kasten  
 Zustand: gebraucht  
 Lagerort der Ware: Halle 2

1,00 €





**00452 TOTAL AUSVERKAUF WEGEN BETRIEBSAUFLÖSUNG AUTOHAUS NAUHEIM GMBH**

- |  |               |   |
|--|---------------|---|
| <p><b>437</b>      <b>1 x Messgerät Zahnriemenspannung</b><br/>im Karton<br/>Zustand: gebraucht<br/>Lagerort der Ware: Halle 2</p>                                 | <p>1,00 €</p> |    |
| <p><b>438</b>      <b>1 x Werkzeugsatz zum Zahnriemenwechsel</b><br/><b>STAHLMAXX</b><br/>im Koffer<br/>Zustand: gebraucht<br/>Lagerort der Ware: Halle 2</p>      | <p>1,00 €</p> |    |
| <p><b>439</b>      <b>1 x Airbag-Prüfgerät VLC 40-007</b><br/>im Koffer<br/>Zustand: gebraucht<br/>Lagerort der Ware: Halle 2</p>                                  | <p>1,00 €</p> |  |
| <p><b>440</b>      <b>1 x Haltewerkzeug für Hochdruckpumpe</b><br/><b>STAHLMAXX 112418</b><br/>im Koffer<br/>Zustand: gebraucht<br/>Lagerort der Ware: Halle 2</p> | <p>1,00 €</p> |  |
| <p><b>441</b>      <b>1 x Geräuschkoffer Squeak und Rattle</b><br/><b>Repair Kit</b><br/>im Koffer<br/>Zustand: gebraucht<br/>Lagerort der Ware: Halle 2</p>       | <p>1,00 €</p> |  |

**00452 TOTAL AUSVERKAUF WEGEN BETRIEBSAUFLÖSUNG AUTOHAUS NAUHEIM GMBH**

**442 1 x Metall-Zylindersägen-Sortiment**

1,00 €

**Universal FÖRCH**

im Koffer

Zustand: gebraucht

Lagerort der Ware: Halle 2



**443 1 x Posten Schraubendreher FÖRCH**

1,00 €

Zustand: gebraucht

Lagerort der Ware: Halle 2



**444 1 x Posten Injektor Adapter für "Common Rail" BUSCHING**

1,00 €

im Koffer, Box, Karton

Zustand: gebraucht

Lagerort der Ware: Halle 2



**445 1 x Injektorrücklauf-Mengenmessgerät**

1,00 €

**BUSCHING 100360**

im Koffer

Zustand: gebraucht

Lagerort der Ware: Halle 2



**446 1 x Grundplatte für Oberfräse BOSCH**

1,00 €

Zustand: gebraucht

Lagerort der Ware: Halle 2



**00452 TOTAL AUSVERKAUF WEGEN BETRIEBSAUFLÖSUNG AUTOHAUS NAUHEIM GMBH**

**447 1 x Gelenkwellenabzieher CONDOR 4573** 1,00 €  
 Zustand: gebraucht  
 Lagerort der Ware: Halle 2



**448 1 x Posten Messuhren für Kraftstoffdruck** 1,00 €  
 Zustand: gebraucht  
 Lagerort der Ware: Halle 2



**449 1 x Druckluftsprühflasche** 1,00 €  
 Zustand: gebraucht  
 Lagerort der Ware: Halle 2



**450 1 x Druckluftsprühflasche Hygienereiniger** 1,00 €  
 für Klimaanlage  
 Zustand: gebraucht  
 Lagerort der Ware: Halle 2



**451 3 x Ölkontrollstäbe KLANN** 1,00 €  
 Zustand: gebraucht  
 Lagerort der Ware: Halle 2





**00452 TOTAL AUSVERKAUF WEGEN BETRIEBSAUFLÖSUNG AUTOHAUS NAUHEIM GMBH**

**452 1 x Prüfkoffer für Ölabscheidenanlagen LIQUI** 1,00 €

**MOLY**

im Koffer

Zustand: gebraucht

Lagerort der Ware: Halle 2



**453 1 x Posten Hebegurte und** 1,00 €

**Transportsicherung**

Zustand: gebraucht

Lagerort der Ware: Halle 2



**454 1 x Zweikanal Anhänger Testgerät** 1,00 €

Zustand: gebraucht

Lagerort der Ware: Halle 2



**455 1 x Luftpfeizer für Antriebswellen** 1,00 €

**Manschetten**

im Koffer,Box,Karton

Abmessungen in cm ca.: ACHTUNG BILDER  
TAUSCHEN

Zustand: gebraucht

Lagerort der Ware: Halle 2



**456 1 x Lochbandschellen mit Zange FÖRCH** 1,00 €

im Kasten

Zustand: gebraucht

Lagerort der Ware: Halle 2

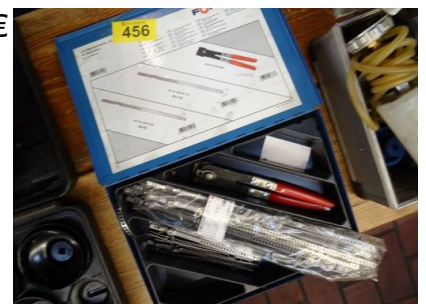

**00452 TOTAL AUSVERKAUF WEGEN BETRIEBSAUFLÖSUNG AUTOHAUS NAUHEIM GMBH**

**457 1 x Kühlsystem-Diagnosekoffer**

mit diversen Zubehör im Koffer  
Zustand: gebraucht  
Lagerort der Ware: Halle 2

1,00 €



**458 1 x Kühlsystem-Diagnosekoffer VIGOR V1963**

im Koffer  
Zustand: gebraucht  
Lagerort der Ware: Halle 2

1,00 €



**459 1 x Kühlsystem-Diagnosekoffer VIGOR V1963**

Zustand: gebraucht  
Lagerort der Ware: Halle 2

1,00 €



**460 3 x Bremskolben-Rückstellungsatz FÖRCH**

mit diversen Marken im Koffer  
Zustand: gebraucht  
Lagerort der Ware: Halle 2

1,00 €



**461 1 x Reifenbooster GAITHER Bead Bazooka 9l**





Anschluss Defekt  
Farbe: silber  
Baujahr: 2015  
Zustand: gebraucht  
Lagerort der Ware: Halle 2

1,00 €





**00452 TOTAL AUSVERKAUF WEGEN BETRIEBSAUFLÖSUNG AUTOHAUS NAUHEIM GMBH**

- |   |               |   |
|---|---------------|---|
| <p><b>462</b>      <b>1 x Reifenbooster GRAMLZS 20 VIG</b></p> <p>Farbe: rot<br/>         Baujahr: 2006<br/>         Zustand: gebraucht<br/>         Lagerort der Ware: Halle 2</p> | <p>1,00 €</p> |    |
| <p><b>463</b>      <b>1 x Posten Steckschlüssel</b></p> <p>mit diversen Zubehör im Kasten<br/>         Zustand: gebraucht<br/>         Lagerort der Ware: Halle 2</p>               | <p>1,00 €</p> |    |
| <p><b>464</b>      <b>1 x Posten Stecknüsse</b></p> <p>mit diversen Zubehör im Kasten<br/>         Zustand: gebraucht<br/>         Lagerort der Ware: Halle 2</p>                   | <p>1,00 €</p> |  |
| <p><b>465</b>      <b>1 x Steckschlüssel-Satz PROXXON</b></p> <p>im Kasten<br/>         Zustand: gebraucht<br/>         Lagerort der Ware: Halle 2</p>                              | <p>1,00 €</p> |  |
| <p><b>466</b>      <b>1 x Steckschlüssel-Satz BERNER</b></p> <p>im Kasten<br/>         Zustand: gebraucht<br/>         Lagerort der Ware: Halle 2</p>                               | <p>1,00 €</p> |  |



**00452 TOTAL AUSVERKAUF WEGEN BETRIEBSAUFLÖSUNG AUTOHAUS NAUHEIM GMBH**

**467**      **1 x Steckschlüssel-Satz-Verlängerungen**      1,00 €

**MABECO**

im Kasten

Zustand: gebraucht

Lagerort der Ware: Halle 2



**468**      **1 x Stecknusskasten KRAFTWERK**      1,00 €

im Koffer

Zustand: gebraucht

Lagerort der Ware: Halle 2



**469**      **1 x Stecknusskasten Vielzahn HAZET**      1,00 €

im Kasten

Zustand: gebraucht

Lagerort der Ware: Halle 2



**470**      **1 x Stecknusskasten Vielzahn FÖRCH**      1,00 €

im Koffer

Zustand: gebraucht

Lagerort der Ware: Halle 2



**471**      **1 x Steckschlüssel-Satz**      1,00 €

im Kasten

Zustand: gebraucht

Lagerort der Ware: Halle 2



**00452 TOTAL AUSVERKAUF WEGEN BETRIEBSAUFLÖSUNG AUTOHAUS NAUHEIM GMBH**

**472 1 x Stecknusskasten 1/2" für  
 Schlagschrauber MATADOR**

1,00 €

im Kasten  
 Zustand: gebraucht  
 Lagerort der Ware: Halle 2



**473 1 x Stecknusskasten Torx MABECO**

1,00 €

im Kasten  
 Zustand: gebraucht  
 Lagerort der Ware: Halle 2



**474 1 x Schlagschraubernüsse BERNER**

1,00 €

im Kasten  
 Zustand: gebraucht  
 Lagerort der Ware: Halle 2



**475 1 x Stecknusskasten Vielzahn KSTOOLS**

1,00 €

im Koffer  
 Zustand: gebraucht  
 Lagerort der Ware: Halle 2



**476 1 x Ausdrehwerkzeug**

1,00 €

im Kasten  
 Zustand: gebraucht  
 Lagerort der Ware: Halle 2





**00452 TOTAL AUSVERKAUF WEGEN BETRIEBSAUFLÖSUNG AUTOHAUS NAUHEIM GMBH**

**477 1 x Posten Stecknüsse**

im Kasten

Zustand: gebraucht

Lagerort der Ware: Halle 2

1,00 €



**478 1 x Posten Radkreuzschlüssel**

Zustand: gebraucht

Lagerort der Ware: Halle 2

1,00 €



**479 1 x Plattformwagen**

Eigenbau

Farbe: silber

Abmessungen in cm ca.: 100 x 65

Zustand: gebraucht

Lagerort der Ware: Halle 2

1,00 €



**480 1 x Plattformwagen EUROKRAFT**

Farbe: blau

Abmessungen in cm ca.: 120 x 80

Zustand: gebraucht

Lagerort der Ware: Halle 2

1,00 €



**481 1 x Arbeitstisch für Getriebe**

Farbe: blau

Zustand: gebraucht

Lagerort der Ware: Halle 2

1,00 €

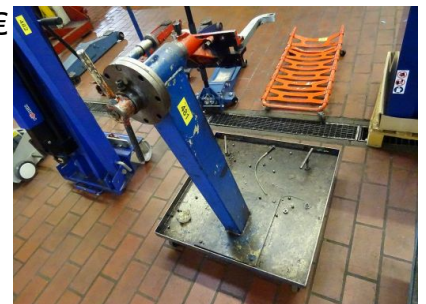



**00452 TOTAL AUSVERKAUF WEGEN BETRIEBSAUFLÖSUNG AUTOHAUS NAUHEIM GMBH**

**482 1 x Motorkran FÖRCH**

Farbe: blau

Baujahr: 2009

Zustand: gebraucht

Lagerort der Ware: Halle 2

1,00 €



**483 1 x Markierwagen PERFEKT**

Zustand: gebraucht

Lagerort der Ware: Halle 2

1,00 €



**484 1 x Gasflaschentransportwagen  
EUROKRAFT**

Farbe: blau

Zustand: gebraucht

Lagerort der Ware: Halle 2

1,00 €



**485 1 x Getriebeheber FÖRCH**

Farbe: blau

Zustand: gebraucht

Lagerort der Ware: Halle 2

1,00 €



**486 1 x Getriebeheber MABECO**

Farbe: blau

Zustand: gebraucht

Lagerort der Ware: Halle 2

1,00 €



**00452 TOTAL AUSVERKAUF WEGEN BETRIEBSAUFLÖSUNG AUTOHAUS NAUHEIM GMBH**

**487 1 x Motorheber mit Tragvorrichtung**

1,00 €

**MÜLLER**

Farbe: rot/blau

Zustand: gebraucht

Lagerort der Ware: Halle 2



**488 1 x Montagewagen**

1,00 €

Farbe: blau

Abmessungen in cm ca.: 94 x 70 x 75

Zustand: gebraucht

Lagerort der Ware: Halle 2



**489 1 x Scherenhubtisch SECO**

1,00 €

fahrbar, max. 350 kg

Farbe: grau/rot

Baujahr: 2020

Abmessungen in cm ca.: 120 x 53

Zustand: gebraucht

Lagerort der Ware: Halle 2



**490 1 x Universal-Motor-Getriebeheber NIKE**

1,00 €

Farbe: grau

Baujahr: 1999

Zustand: gebraucht

Lagerort der Ware: Halle 2



**491 1 x Sackkarre BRAUCKE**

1,00 €

Farbe: blau

Zustand: gebraucht

Lagerort der Ware: Halle 2





**00452 TOTAL AUSVERKAUF WEGEN BETRIEBSAUFLÖSUNG AUTOHAUS NAUHEIM GMBH**

**492 1 x Treppenkarre FETRA**

max. 200 kg

Farbe: silber

Baujahr: 2007

Zustand: gebraucht

Lagerort der Ware: Halle 2

1,00 €



**493 2 x Möbelroller**

Abmessungen in cm ca.: 50 x 35

Zustand: gebraucht

Lagerort der Ware: Halle 2

1,00 €



**494 1 x Ölauffangwanne aus Stahl ZIEGLER**

Farbe: silber

Abmessungen in cm ca.: 135 x 85 x 35

Zustand: gebraucht

Lagerort der Ware: Halle 2

1,00 €



**495 1 x Ölauffangwanne aus Stahl ZIEGLER**

Farbe: silber

Abmessungen in cm ca.: 120 x 80 x 35

Zustand: gebraucht

Lagerort der Ware: Halle 2

1,00 €



**496 1 x Zwei-Stempel-Hebebühne SLIFT DV  
40.18**

Traglast: 5000 kg

Farbe: blau

Baujahr: 1995

Zustand: gebraucht





Lagerort der Ware: Halle 2

1,00 €





**00452 TOTAL AUSVERKAUF WEGEN BETRIEBSAUFLÖSUNG AUTOHAUS NAUHEIM GMBH**

- |   |               |   |
|---|---------------|---|
| <p><b>497</b></p> <p><b>1 x Zwei-Säulen-Hebebühne MAHA<br/>ECONLIFT 6500</b></p> <p>Traglast: 6500 kg<br/>Farbe: blau<br/>Baujahr: 2021<br/>Maschinennummer: 222784<br/>Verkaufsoption: Selbstdemontage<br/>Zustand: gebraucht<br/>Lagerort der Ware: Halle 2</p>                                   | <p>1,00 €</p> |    |
| <p><b>498</b></p> <p><b>1 x Zwei-Stempel-Hebebühne (Messbühne)<br/>DUETT MAESTRO M5Q</b></p> <p>SLIFT M50.18-A50.44-KK50, Traglast 5000 kg,<br/>Gerätenummer: 15422<br/>Farbe: blau<br/>Baujahr: 1995<br/>Verkaufsoption: Selbstdemontage<br/>Zustand: gebraucht<br/>Lagerort der Ware: Halle 2</p> | <p>1,00 €</p> |   |
| <p><b>499</b></p> <p><b>1 x Posten Austreiber</b></p> <p>in Box<br/>Zustand: gebraucht<br/>Lagerort der Ware: Halle 2</p>   | <p>1,00 €</p> |  |
| <p><b>500</b></p> <p><b>1 x Posten Imbus-Schlüssel</b></p> <p>in Box<br/>Zustand: gebraucht<br/>Lagerort der Ware: Halle 2</p>  | <p>1,00 €</p> |  |

**00452 TOTAL AUSVERKAUF WEGEN BETRIEBSAUFLÖSUNG AUTOHAUS NAUHEIM GMBH**

**501 1 x Posten Schraubendreher Torx**

in Box

Zustand: gebraucht

Lagerort der Ware: Halle 2

1,00 €



**502 1 x Posten Körner und Anreissnadeln**

in Box

Zustand: gebraucht

Lagerort der Ware: Halle 2

1,00 €



**503 1 x Posten HSS-Bohrer**

in Box

Zustand: gebraucht

Lagerort der Ware: Halle 2

1,00 €



**504 1 x Posten Handmeißel**

in Box

Zustand: gebraucht

Lagerort der Ware: Halle 2

1,00 €



**505 1 x Posten Gewinde-Schneideisenhalter**

in Box

Zustand: gebraucht

Lagerort der Ware: Halle 2

1,00 €



**00452 TOTAL AUSVERKAUF WEGEN BETRIEBSAUFLÖSUNG AUTOHAUS NAUHEIM GMBH**

**506 1 x Posten Metallfeilen**

in Box  
Zustand: gebraucht  
Lagerort der Ware: Halle 2

1,00 €

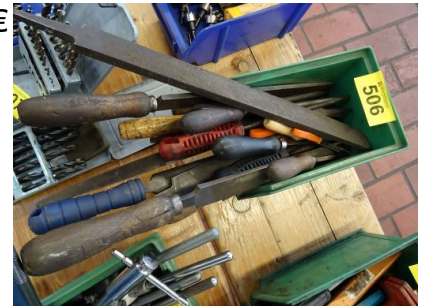

**507 1 x Posten HSS-Bohrer**

in Kassetten  
Zustand: gebraucht  
Lagerort der Ware: Halle 2

1,00 €



**508 1 x Posten Gewindeschneider-Bohrer**

im Koffer  
Zustand: gebraucht  
Lagerort der Ware: Halle 2

1,00 €



**509 1 x Posten Schraubentferner**

in Karton  
Zustand: gebraucht  
Lagerort der Ware: Halle 2

1,00 €



**510 1 x Universal-Bohrlehre SW**

im Koffer  
Zustand: gebraucht  
Lagerort der Ware: Halle 2

1,00 €





**00452 TOTAL AUSVERKAUF WEGEN BETRIEBSAUFLÖSUNG AUTOHAUS NAUHEIM GMBH**

**511 1 x Posten HSS-Bohrer**

1,00 €

in Boxen

Zustand: gebraucht

Lagerort der Ware: Halle 2



**512 1 x Posten Ölfilterzangen**

1,00 €

in Box

Zustand: gebraucht

Lagerort der Ware: Halle 2



**513 1 x Radabzieher BOSCH**

1,00 €

im Karton

Zustand: gebraucht

Lagerort der Ware: Halle 2



**514 1 x Abziehsatz mit Schnellspannhaken**

1,00 €

**GEODORE**

im Koffer

Zustand: gebraucht

Lagerort der Ware: Halle 2

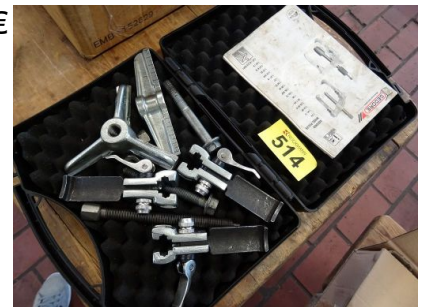

**515 1 x Prüfgerät für Anhängersteckdosen**

1,00 €

**MAWEK**

im Karton

Zustand: gebraucht

Lagerort der Ware: Halle 2



**00452 TOTAL AUSVERKAUF WEGEN BETRIEBSAUFLÖSUNG AUTOHAUS NAUHEIM GMBH**

**516 1 x Spannvorrichtung KLANN GEORDE 1,00 €**

**KL-0183-61**

Zustand: gebraucht

Lagerort der Ware: Halle 2



**517 1 x Kabelprüfer POWER PROBE AZ 172/ AZ 1,00 €**

**173 MABECO**

im Koffer

Zustand: gebraucht

Lagerort der Ware: Halle 2



**518 1 x Akku Knickschrauber MAKITA DF001D 1,00 €**

mit diversen Zubehör im Koffer

Zustand: gebraucht

Lagerort der Ware: Halle 2



**519 1 x Werkzeug-Überraschungsbox 1,00 €**

in Box

Farbe: rot

Zustand: gebraucht

Lagerort der Ware: Halle 2



**520 1 x Werkzeug-Überraschungsbox 1,00 €**

in Box

Farbe: blau

Zustand: gebraucht

Lagerort der Ware: Halle 2





**00452 TOTAL AUSVERKAUF WEGEN BETRIEBSAUFLÖSUNG AUTOHAUS NAUHEIM GMBH**

**521 1 x Schlüsselfräsmaschine DELTA 2000 FO 1,00 €**

Zustand: gebraucht

Lagerort der Ware: Halle 2



**522 1 x Kapp-und Tischkreissäge STARK 1,00 €**

Zustand: gebraucht

Lagerort der Ware: Halle 2



**523 1 x Dampfreiniger KÄRCHER SC1 1,00 €**

mit Zubehör im Karton

Farbe: gelb

Zustand: gebraucht

Lagerort der Ware: Halle 2



**524 1 x Arbeitsleuchte ROHRLUX OPUS STANDARD 2x24W 1,00 €**

Zustand: gebraucht

Lagerort der Ware: Halle 2



**525 1 x Akku-Knickarbeitsleuchte 1,00 €**

Farbe: rot

Zustand: gebraucht

Lagerort der Ware: Halle 2





**00452 TOTAL AUSVERKAUF WEGEN BETRIEBSAUFLÖSUNG AUTOHAUS NAUHEIM GMBH**

**526**      **1 x Tischventilator HONEYWELL HAT-800E**      1,00 €  
Farbe: schwarz  
Zustand: gebraucht  
Lagerort der Ware: Halle 2



**527**      **1 x Lötstation Ersa RDS80**      1,00 €  
im Karton  
Zustand: gebraucht  
Lagerort der Ware: Halle 2



**528**      **1 x Lötstation Ersa RDS80**      1,00 €  
im Karton  
Zustand: gebraucht  
Lagerort der Ware: Halle 2



**529**      **1 x Lötstation VOLTKRAFT LS50**      1,00 €  
Zustand: gebraucht  
Lagerort der Ware: Halle 2



**530**      **1 x Lötstation, TOOLCRAFT ST-100D**      1,00 €  
Zustand: gebraucht  
Lagerort der Ware: Halle 2



**00452 TOTAL AUSVERKAUF WEGEN BETRIEBSAUFLÖSUNG AUTOHAUS NAUHEIM GMBH**

**531 1 x Lötstation VOLTACRAFT LA50**

1,00 €

im Karton  
Zustand: gebraucht  
Lagerort der Ware: Halle 2



**532 1 x Batterieladegerät ROWI-15**

1,00 €

Stecker defekt  
Farbe: rot  
Zustand: gebraucht  
Lagerort der Ware: Halle 2



**533 1 x KFZ-Nebelmaschine MR CARTOOL T130**

1,00 €

im Karton  
Farbe: grün  
Zustand: gebraucht  
Lagerort der Ware: Halle 2



**534 1 x Lötpistole EMMETRON**

1,00 €

Zustand: gebraucht  
Lagerort der Ware: Halle 2



**535 1 x Steckschlüsselsatz FÖRCH**

1,00 €

im Koffer  
Zustand: gebraucht  
Lagerort der Ware: Halle 2





**00452 TOTAL AUSVERKAUF WEGEN BETRIEBSAUFLÖSUNG AUTOHAUS NAUHEIM GMBH**

**536 1 x Ausdrückwerkzeugsatz für Steckhülsen 1,00 €**

**KLANN KL-0190-28K**

im Koffer

Zustand: gebraucht

Lagerort der Ware: Halle 2

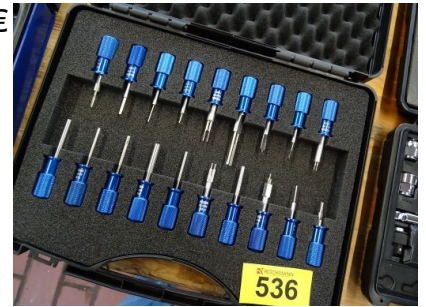

**537 1 x HSS-Bohrer 1,00 €**

im Koffer

Zustand: gebraucht

Lagerort der Ware: Halle 2



**538 1 x Antriebsriemenschlüsselsatz FÖRCH 1,00 €**

**46205**

im Koffer

Zustand: gebraucht

Lagerort der Ware: Halle 2



**539 1 x Entriegelungswerkzeug 1,00 €**

im Koffer

Zustand: gebraucht

Lagerort der Ware: Halle 2

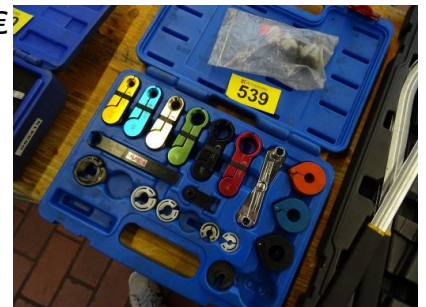

**540 1 x Ring-Ratschenschlüssel Vielzahn 1,00 €**

**BERNER**

im Koffer

Zustand: gebraucht

Lagerort der Ware: Halle 2





**00452 TOTAL AUSVERKAUF WEGEN BETRIEBSAUFLÖSUNG AUTOHAUS NAUHEIM GMBH**

**541 1 x Bit-Einsätze KSTOOLS**

im Koffer Unvollständig  
Zustand: gebraucht  
Lagerort der Ware: Halle 2

1,00 €



**542 1 x Posten Schraubzwinde**

in Transportbox  
Zustand: gebraucht  
Lagerort der Ware: Halle 2

1,00 €



**543 1 x Keilrippenriemen-  
Spannrollenschlüsselsatz UNI HPT**

im Koffer  
Zustand: gebraucht  
Lagerort der Ware: Halle 2

1,00 €



**544 1 x Posten Arbeitsschutz**

in Transportbox  
Zustand: gebraucht  
Lagerort der Ware: Halle 2

1,00 €







**545 1 x Posten Ölwechsellanähler**

im Karton  
Zustand: gebraucht  
Lagerort der Ware: Halle 2

1,00 €



**00452 TOTAL AUSVERKAUF WEGEN BETRIEBSAUFLÖSUNG AUTOHAUS NAUHEIM GMBH**

- |   |               |   |
|---|---------------|---|
| <p><b>546</b>      <b>1 x Posten Gummistecker mit Kabel</b><br/>         im Karton<br/>         Zustand: gebraucht<br/>         Lagerort der Ware: Halle 2</p>  | <p>1,00 €</p> |    |
| <p><b>547</b>      <b>1 x Lenkradschoner</b><br/>         im Karton<br/>         Zustand: neu<br/>         Lagerort der Ware: Halle 2</p>   | <p>1,00 €</p> |    |
| <p><b>548</b>      <b>1 x Arretierstütze</b><br/>         Zustand: gebraucht<br/>         Lagerort der Ware: Halle 2</p>  | <p>1,00 €</p> |  |
| <p><b>549</b>      <b>1 x Induktionswärmer FÖRCH ECO</b><br/>         im Koffer<br/>         Zustand: gebraucht<br/>         Lagerort der Ware: Halle 2</p>   | <p>1,00 €</p> |  |
| <p><b>550</b>      <b>1 x Posten Karrosserieschoner</b><br/> <b>verschiedene Größen und Ausführungen</b><br/>         in Transportboxen<br/>         Zustand: gebraucht<br/>         Lagerort der Ware: Halle 2</p> | <p>1,00 €</p> |  |

**00452 TOTAL AUSVERKAUF WEGEN BETRIEBSAUFLÖSUNG AUTOHAUS NAUHEIM GMBH**

**551 1 x Gewinde-Reparatur-Sortiment V-COIL 1,00 €**

im Kasten  
Zustand: gebraucht  
Lagerort der Ware: Halle 2



**552 1 x Radschloss-Lösewerkzeug MÜLLER 1,00 €**

im Kasten  
Zustand: gebraucht  
Lagerort der Ware: Halle 2



**553 1 x Drehwinkel-Meßgerät FÖRCH 1,00 €**

im Koffer  
Zustand: gebraucht  
Lagerort der Ware: Halle 2



**554 1 x Dosier-Handpumpe BERNER 1,00 €**

im Karton  
Zustand: gebraucht  
Lagerort der Ware: Halle 2



**555 1 x Posten Reinigung, Handbesen, Kehrriechtschaufeln, etc. 1,00 €**

in Transportbox  
Zustand: gebraucht  
Lagerort der Ware: Halle 2





**00452 TOTAL AUSVERKAUF WEGEN BETRIEBSAUFLÖSUNG AUTOHAUS NAUHEIM GMBH**

- |  |               |   |
|--|---------------|---|
| <p><b>556</b>      <b>1 x Gewinde-Reparatur-Sortiment V-COIL</b><br/>im Kasten<br/>Zustand: gebraucht<br/>Lagerort der Ware: Halle 2</p>     | <p>1,00 €</p> |    |
| <p><b>557</b>      <b>1 x Gewindebuchsen-Satz MABECO</b><br/>im Kasten<br/>Zustand: gebraucht<br/>Lagerort der Ware: Halle 2</p>             | <p>1,00 €</p> |   |
| <p><b>558</b>      <b>1 x Gewinde-Reparatur-Sortiment V-COIL</b><br/>im Kasten<br/>Zustand: gebraucht<br/>Lagerort der Ware: Halle 2</p>     | <p>1,00 €</p> |  |
| <p><b>559</b>      <b>1 x Abdrucksatz für Turbolader BGS 8563</b><br/>im Koffer<br/>Zustand: gebraucht<br/>Lagerort der Ware: Halle 2</p>    | <p>1,00 €</p> |  |
| <p><b>560</b>      <b>1 x Spezialwerkzeug zum Schrauben lösen</b><br/><b>FÖRCH</b><br/>Zustand: gebraucht<br/>Lagerort der Ware: Halle 2</p> | <p>1,00 €</p> |  |

**00452 TOTAL AUSVERKAUF WEGEN BETRIEBSAUFLÖSUNG AUTOHAUS NAUHEIM GMBH**

**561**      **1 x Spezialausdrehsatz FÖRCH 4961 3**      1,00 €  
 im Kasten  
 Zustand: gebraucht  
 Lagerort der Ware: Halle 2



**562**      **1 x HSS Bohrer FÖRCH**      1,00 €  
 im Koffer  
 Zustand: gebraucht  
 Lagerort der Ware: Halle 2



**563**      **1 x Posten Druckluft-Kupplungen**      1,00 €  
 in Box  
 Zustand: gebraucht  
 Lagerort der Ware: Halle 2



**564**      **3 x Druckluft-Wartungseinheit**      1,00 €  
 Zustand: gebraucht  
 Lagerort der Ware: Halle 2



**565**      **1 x Druckluft-Wartungseinheit EWO**      1,00 €  
 Zustand: gebraucht  
 Lagerort der Ware: Halle 2



**00452 TOTAL AUSVERKAUF WEGEN BETRIEBSAUFLÖSUNG AUTOHAUS NAUHEIM GMBH**

**566 2 x Druckluft-Wartungseinheit BERNER**

1,00 €

Zustand: gebraucht

Lagerort der Ware: Halle 2



**567 1 x Akku-Bohrschrauber MAKITA 6260D**

1,00 €

im Koffer mit Ladegerät und 3 Akkus

Zustand: gebraucht

Lagerort der Ware: Halle 2



**568 1 x Federspanner**

1,00 €

im Karton

Zustand: gebraucht

Lagerort der Ware: Halle 2



**569 1 x Auffangkanister VOLVO**

1,00 €

Zustand: gebraucht

Lagerort der Ware: Halle 2



**570 1 x Posten Verlängerungskabel**

1,00 €

im Karton

Zustand: gebraucht

Lagerort der Ware: Halle 2





**00452 TOTAL AUSVERKAUF WEGEN BETRIEBSAUFLÖSUNG AUTOHAUS NAUHEIM GMBH**

**571 1 x Posten Mehrfachstecker,  
Steckdosenleisten**

im Karton  
Zustand: gebraucht  
Lagerort der Ware: Halle 2

1,00 €



**572 1 x Posten Schrauben**

im Blechstapelbox  
Zustand: gebraucht  
Lagerort der Ware: Halle 2

1,00 €



**573 1 x Abfallsackständer**

Zustand: gebraucht  
Lagerort der Ware: Halle 2

1,00 €



**574 1 x Posten Transportboxen und  
Stapelbehälter**

diverse Größen und Farben  
Zustand: gebraucht  
Lagerort der Ware: Halle 2

1,00 €



**575 2 x Materialblechschränke**

2-türig mit Inhalt "Elektro" und Untergestell  
Farbe: blau  
Abmessungen in cm ca.: 93 x 50 x 195  
Zustand: gebraucht  
Lagerort der Ware: Halle 2

1,00 €



**00452 TOTAL AUSVERKAUF WEGEN BETRIEBSAUFLÖSUNG AUTOHAUS NAUHEIM GMBH**

**576**      **1 x Zwei-Stempel-Hebebühne SLIFT**      1,00 €

**DVR32.18**

Traglast: 3200 kg - Nr. 13

Verkaufsoption: Selbstdemontage

Zustand: gebraucht

Lagerort der Ware: Halle 2



**577**      **1 x Zwei-Stempel-Hebebühne SLIFT**      1,00 €

**DVR32.18**

Traglast: 3200 kg - Nr. 12

Verkaufsoption: Selbstdemontage

Zustand: gebraucht

Lagerort der Ware: Halle 2



**578**      **1 x Zwei-Stempel-Hebebühne SLIFT**      1,00 €

**DVR32.18**

Traglast: 3200 kg - Nr. 11

Verkaufsoption: Selbstdemontage

Zustand: gebraucht

Lagerort der Ware: Halle 2



**579**      **1 x Zwei-Stempel-Hebebühne SLIFT**      1,00 €

**DVR32.18**

Traglast: 3200 kg - Nr. 10

Verkaufsoption: Selbstdemontage

Zustand: gebraucht

Lagerort der Ware: Halle 2



**580**      **1 x Zwei-Stempel-Hebebühne SLIFT**      1,00 €

**DVR32.18**

Traglast: 3200 kg - Nr. 9

Verkaufsoption: Selbstdemontage

Zustand: gebraucht

Lagerort der Ware: Halle 2





**00452 TOTAL AUSVERKAUF WEGEN BETRIEBSAUFLÖSUNG AUTOHAUS NAUHEIM GMBH**

- |  |               |   |
|--|---------------|---|
| <p><b>581</b>      <b>1 x Zwei-Stempel-Hebebühne SLIFT</b><br/><b>DVR32.18</b><br/>Traglast: 3200 kg - Nr. 8<br/>Verkaufsoption: Selbstdemontage<br/>Zustand: gebraucht<br/>Lagerort der Ware: Halle 2</p> | <p>1,00 €</p> |    |
| <p><b>582</b>      <b>1 x Motorbrücke SAUER WERKZEUG</b><br/>Farbe: blau<br/>Abmessungen in cm ca.: Länge Gesamt 1500 mm<br/>Zustand: gebraucht<br/>Lagerort der Ware: Halle 2</p>                         | <p>1,00 €</p> |    |
| <p><b>583</b>      <b>1 x Diagnosegerät FORD FDS 2000</b><br/>mit Zubehör auf Palette<br/>Zustand: gebraucht<br/>Lagerort der Ware: Halle 2</p>  | <p>1,00 €</p> |  |
| <p><b>584</b>      <b>1 x Amperemeter MAWEK ST3501</b><br/>mit Tasche<br/>Zustand: gebraucht<br/>Lagerort der Ware: Halle 2</p>  | <p>1,00 €</p> |  |
| <p><b>585</b>      <b>1 x Batterietester MIDTRONICS</b><br/>Zustand: gebraucht<br/>Lagerort der Ware: Halle 2</p>  | <p>1,00 €</p> |  |



**00452 TOTAL AUSVERKAUF WEGEN BETRIEBSAUFLÖSUNG AUTOHAUS NAUHEIM GMBH**

**586 1 x Multimeter WÜRTH 071558550**

1,00 €

Zustand: gebraucht

Lagerort der Ware: Halle 2



**587 1 x Multimeter SIEMENS B1002**

1,00 €

mit Tasche

Zustand: gebraucht

Lagerort der Ware: Halle 2



**588 1 x Posten Multimeter und Klemmkabel**

1,00 €

im Karton

Zustand: gebraucht

Lagerort der Ware: Halle 2



**589 1 x Digitalthermometer**

1,00 €

Zustand: gebraucht

Lagerort der Ware: Halle 2



**590 1 x Refraktometer MAWEK**

1,00 €

im Karton

Zustand: gebraucht

Lagerort der Ware: Halle 2



**00452 TOTAL AUSVERKAUF WEGEN BETRIEBSAUFLÖSUNG AUTOHAUS NAUHEIM GMBH**

**591 1 x Refraktometer MABECO 1,00 €**

Zustand: gebraucht  
 Lagerort der Ware: Halle 2



**592 1 x Refraktometer FÖRCH 1,00 €**

Zustand: gebraucht  
 Lagerort der Ware: Halle 2



**593 1 x Refraktometer KSTOOLS 1,00 €**

Zustand: gebraucht  
 Lagerort der Ware: Halle 2



**594 1 x Refraktometer MAWEK 1,00 €**

Zustand: gebraucht  
 Lagerort der Ware: Halle 2



**595 1 x Radioklammersatz FÖRCH 4913 22 1,00 €**

Zustand: gebraucht  
 Lagerort der Ware: Halle 2



**00452 TOTAL AUSVERKAUF WEGEN BETRIEBSAUFLÖSUNG AUTOHAUS NAUHEIM GMBH**

**596**      **1 x Bügelmessschraube Messbereich 75 -  
 100 mm**      1,00 €  
 im Kasten  
 Zustand: gebraucht  
 Lagerort der Ware: Halle 2



**597**      **2 x Frostschutzprüfer VERICON**      1,00 €  
 Zustand: gebraucht  
 Lagerort der Ware: Halle 2



**598**      **1 x Kältemittel-Lecksucher WAECO SK 04**      1,00 €  
 im Kasten  
 Zustand: gebraucht  
 Lagerort der Ware: Halle 2



**599**      **1 x Messschieber Messbereich bis 500 mm**      1,00 €  
 Zustand: gebraucht  
 Lagerort der Ware: Halle 2



**600**      **1 x Messuhr HOMMEL**      1,00 €  
 Zustand: gebraucht  
 Lagerort der Ware: Halle 2





**00452 TOTAL AUSVERKAUF WEGEN BETRIEBSAUFLÖSUNG AUTOHAUS NAUHEIM GMBH**

**601 1 x Messuhr 1,00 €**

Zustand: gebraucht

Lagerort der Ware: Halle 2



**602 1 x Digitaler Messschieber Messbereich 0 - 150 mm 1,00 €**

**150 mm**

im Kasten

Zustand: gebraucht

Lagerort der Ware: Halle 2



**603 1 x Bremsenrücksteller AMMCO 1,00 €**

Zustand: gebraucht

Lagerort der Ware: Halle 2



**604 1 x Posten Bügelmessschrauben 1,00 €**

Zustand: gebraucht

Lagerort der Ware: Halle 2



**605 1 x Messschieber für Bremsscheiben 1,00 €**

im Kasten

Zustand: gebraucht

Lagerort der Ware: Halle 2



**00452 TOTAL AUSVERKAUF WEGEN BETRIEBSAUFLÖSUNG AUTOHAUS NAUHEIM GMBH**

**606 1 x Digital-Messschieber für Reifentiefe**

1,00 €

**ALBA**

im Kasten

Zustand: gebraucht

Lagerort der Ware: Halle 2



**607 1 x Digital-Messschieber für Profiltiefe**

1,00 €

**PIRELLI**

im Kasten

Zustand: gebraucht

Lagerort der Ware: Halle 2



**608 1 x Digital-Messschieber für Profiltiefe**

1,00 €

**ALBA**

im Kasten

Zustand: gebraucht

Lagerort der Ware: Halle 2



**609 1 x Digital-Messschieber für Profiltiefe**

1,00 €

**ALBA**

im Kasten

Zustand: gebraucht

Lagerort der Ware: Halle 2



**610 1 x Bügelmessschraube Messbereich 50 - 75 mm**

1,00 €

im Kasten

Zustand: gebraucht

Lagerort der Ware: Halle 2



**00452 TOTAL AUSVERKAUF WEGEN BETRIEBSAUFLÖSUNG AUTOHAUS NAUHEIM GMBH**

**611 1 x Zylinder-Stethoskop HAZET**

1,00 €

im Kasten

Zustand: gebraucht

Lagerort der Ware: Halle 2



**612 1 x Haarlineal MABECO**

1,00 €

Abmessungen in cm ca.: Länge 480 mm

Zustand: gebraucht

Lagerort der Ware: Halle 2



**613 1 x Drehzahl-Schließwinkel-Volt-Ohm-Tester MT 4050**

1,00 €

im Kasten

Zustand: gebraucht

Lagerort der Ware: Halle 2



**614 1 x Universal-Bördelgerät KSTOOLS**

1,00 €

im Koffer

Zustand: gebraucht

Lagerort der Ware: Halle 2



**615 1 x Bördelwerkzeug MABECO**

1,00 €

im Kasten

Zustand: gebraucht

Lagerort der Ware: Halle 2





**00452 TOTAL AUSVERKAUF WEGEN BETRIEBSAUFLÖSUNG AUTOHAUS NAUHEIM GMBH**

**616**      **1 x Einbaudorn 17009-01 FORD**      1,00 €  
 im Kasten  
 Zustand: gebraucht  
 Lagerort der Ware: Halle 2



**617**      **1 x Einspritzsystem KE-Jetronik**      1,00 €  
 im Kasten  
 Zustand: gebraucht  
 Lagerort der Ware: Halle 2



**618**      **1 x Kompressionsprüfer MOTO METER**      1,00 €  
 im Kasten  
 Zustand: gebraucht  
 Lagerort der Ware: Halle 2



**619**      **1 x Abzieher GTJ 4610-C**      1,00 €  
 im Kasten  
 Zustand: gebraucht  
 Lagerort der Ware: Halle 2



**620**      **1 x Zubehör Kompressionsprüfer**      1,00 €  
 im Kasten  
 Zustand: gebraucht  
 Lagerort der Ware: Halle 2



**00452 TOTAL AUSVERKAUF WEGEN BETRIEBSAUFLÖSUNG AUTOHAUS NAUHEIM GMBH**

**621 1 x Posten Schlagzahlen**

in Stapelbox  
 Zustand: gebraucht  
 Lagerort der Ware: Halle 2

1,00 €



**622 1 x Freihand-Elektroschreiber**

im Kasten  
 Zustand: gebraucht  
 Lagerort der Ware: Halle 2

1,00 €



**623 1 x Kraftstoffdruck Messgerät**

in Stapelbox  
 Zustand: gebraucht  
 Lagerort der Ware: Halle 2

1,00 €



**624 1 x Meisteritzel und Meßwelle für  
 Antriebsgelenkrad-Einstellung VLC**

im Kasten  
 Zustand: gebraucht  
 Lagerort der Ware: Halle 2

1,00 €



**625 1 x Prüfgerät Servolenkung VLC**

im Kasten  
 Zustand: gebraucht  
 Lagerort der Ware: Halle 2

1,00 €



**00452 TOTAL AUSVERKAUF WEGEN BETRIEBSAUFLÖSUNG AUTOHAUS NAUHEIM GMBH**

**626 1 x Scheibenwischer-Abzieher-Satz für Ford 1,00 €**

**MABECO**

im Kasten

Zustand: gebraucht

Lagerort der Ware: Halle 2



**627 1 x Lecktester-Sortiment WÜRTH 1,00 €**

im Koffer

Zustand: gebraucht

Lagerort der Ware: Halle 2



**628 1 x Dichtigkeits-Prüfgerät für 1,00 €**

**Zylinderkopfdichtung HE-MI**

im Kasten

Zustand: gebraucht

Lagerort der Ware: Halle 2



**629 1 x Dichtigkeits-Prüfgerät für 1,00 €**

**Zylinderkopfdichtung MAWEK**

im Kasten

Zustand: gebraucht

Lagerort der Ware: Halle 2



**630 1 x Zündkerzengewinde-Reparatursatz 1,00 €**

**MABECO**

im Kasten

Zustand: gebraucht

Lagerort der Ware: Halle 2





**00452 TOTAL AUSVERKAUF WEGEN BETRIEBSAUFLÖSUNG AUTOHAUS NAUHEIM GMBH**

**631 1 x Kettenrohr-Schneider-Satz MABECO**

1,00 €

im Koffer

Zustand: gebraucht

Lagerort der Ware: Halle 2



**632 1 x Motordruckverlust-Tester MABECO**

1,00 €

im Kasten

Zustand: gebraucht

Lagerort der Ware: Halle 2



**633 1 x Abgasdruckprüfer MABECO**

1,00 €

im Kasten

Zustand: gebraucht

Lagerort der Ware: Halle 2



**634 1 x Diesel Einspritzdüsen Gerät**

1,00 €

im Karton

Zustand: gebraucht

Lagerort der Ware: Halle 2

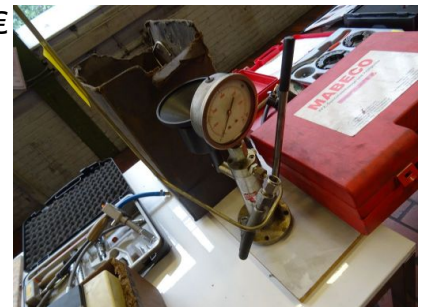

**635 1 x Photo-Drehzahlmesser**

1,00 €

im Karton

Zustand: gebraucht

Lagerort der Ware: Halle 2



**00452 TOTAL AUSVERKAUF WEGEN BETRIEBSAUFLÖSUNG AUTOHAUS NAUHEIM GMBH**

**636**      **1 x Kompressionsdruckschreiber MOTO**      1,00 €

**METER**

im Koffer

Zustand: gebraucht

Lagerort der Ware: Halle 2



**637**      **1 x Schrauben-und Bolzenausdrehsatz**      1,00 €

im Kasten

Zustand: gebraucht

Lagerort der Ware: Halle 2



**638**      **1 x Posten Gewindefeilen**      1,00 €

im Kasten

Zustand: gebraucht

Lagerort der Ware: Halle 2



**639**      **1 x Ventilspiel-Einstellplättchen VLC**      1,00 €

im Kasten

Zustand: gebraucht

Lagerort der Ware: Halle 2



**640**      **1 x Ventilsitzfräser**      1,00 €

im Kasten

Zustand: gebraucht

Lagerort der Ware: Halle 2



**00452 TOTAL AUSVERKAUF WEGEN BETRIEBSAUFLÖSUNG AUTOHAUS NAUHEIM GMBH**

**641 1 x Gripzangensatz für Kabelschuhe und**

**Koaxialstecker**

im Koffer

Zustand: gebraucht

Lagerort der Ware: Halle 2

1,00 €



**642 1 x Gasdruckfeder FÖRCH F.3530 200 180**

Zustand: neu

Lagerort der Ware: Halle 2

1,00 €



**643 1 x Zündkerzensandstrahlreiniger BERU**

Zustand: gebraucht

Lagerort der Ware: Halle 2

1,00 €



**644 1 x Messwinkel für Karrosserie KENT-MOORE SPX MKM-642-A**

im Karton

Zustand: gebraucht

Lagerort der Ware: Halle 2

1,00 €



**645 1 x Posten Karosseriefeilen**

in Stapelbox

Zustand: gebraucht

Lagerort der Ware: Halle 2

1,00 €





**00452 TOTAL AUSVERKAUF WEGEN BETRIEBSAUFLÖSUNG AUTOHAUS NAUHEIM GMBH**

**646** 1 x Stanzwerkzeug für PDC-Sensoren 1,00 €

**MABECO**

im Koffer

Zustand: gebraucht

Lagerort der Ware: Halle 2



**647** 1 x Einnietmuttern-Setzzeuge WÜRTH M5 - 1,00 €

**M10**

im Koffer

Zustand: gebraucht

Lagerort der Ware: Halle 2



**648** 1 x Blindnietzange KSTOOLS 1,00 €

im Koffer

Zustand: gebraucht

Lagerort der Ware: Halle 2



**649** 1 x Zündstelllampe mit 1,00 €

**Verstellwinkelanzeige BUSCHING P4S/P7**

im Koffer

Zustand: gebraucht

Lagerort der Ware: Halle 2



**650** 1 x Langhals-Winkelbohrmaschine 1,00 €

**PROXXON LWB/E**

im Koffer

Zustand: gebraucht

Lagerort der Ware: Halle 2



**00452 TOTAL AUSVERKAUF WEGEN BETRIEBSAUFLÖSUNG AUTOHAUS NAUHEIM GMBH**

- |  |               |   |
|--|---------------|---|
| <p><b>651</b>      <b>1 x Elektroblechschere DRACO 1001</b><br/>im Karton<br/>Zustand: gebraucht<br/>Lagerort der Ware: Halle 2</p>                      | <p>1,00 €</p> |    |
| <p><b>652</b>      <b>1 x Exzentrerscheifer FESTOOL ES 150/5 EQ</b><br/>Zustand: gebraucht<br/>Lagerort der Ware: Halle 2</p>                            | <p>1,00 €</p> |    |
| <p><b>653</b>      <b>1 x Vorwärmbox für ZEBRA Scheibenkleber WÜRTH</b><br/>Zustand: gebraucht<br/>Lagerort der Ware: Halle 2</p>                        | <p>1,00 €</p> |  |
| <p><b>654</b>      <b>1 x Elektro-Multischneider FEIN EMS 400</b><br/>im Koffer<br/>Zustand: gebraucht<br/>Lagerort der Ware: Halle 2</p>                | <p>1,00 €</p> |  |
| <p><b>655</b>      <b>1 x Akku-Kartuschenpistole DEWALT DC542</b><br/>mit Ladegerät und 1 Akku<br/>Zustand: gebraucht<br/>Lagerort der Ware: Halle 2</p> | <p>1,00 €</p> |  |

**00452 TOTAL AUSVERKAUF WEGEN BETRIEBSAUFLÖSUNG AUTOHAUS NAUHEIM GMBH**

**656**      **1 x Akku-Kartuschenpistole DEWALT**      1,00 €

**DC542**

mit Ladegerät und 2 Akkus

Zustand: gebraucht

Lagerort der Ware: Halle 2



**657**      **1 x Heißluftpistole STEINEL HL500**      1,00 €

im Karton

Zustand: gebraucht

Lagerort der Ware: Halle 2



**658**      **1 x Posten Heißklebepistolen**      1,00 €

in Stapelbox

Zustand: gebraucht

Lagerort der Ware: Halle 2



**659**      **1 x HSS-Bohrer FÖRCH**      1,00 €

in Kassette

Zustand: gebraucht

Lagerort der Ware: Halle 2



**660**      **1 x Schlagbohrmaschine BOSCH GSB 13**      1,00 €

**PE**

im Koffer

Zustand: gebraucht

Lagerort der Ware: Halle 2





**00452 TOTAL AUSVERKAUF WEGEN BETRIEBSAUFLÖSUNG AUTOHAUS NAUHEIM GMBH**

- |   |               |   |
|---|---------------|---|
| <p><b>661</b>      <b>1 x Akku-Bohrschrauber MAKITA 6317D</b><br/>         mit diversen Zubehör im Koffer<br/>         Zustand: gebraucht<br/>         Lagerort der Ware: Halle 2</p>                   | <p>1,00 €</p> |    |
| <p><b>662</b>      <b>1 x Winkelschleifer FLEX L 1109 A</b><br/>         im Karton<br/>         Zustand: neu<br/>         Lagerort der Ware: Halle 2</p>  | <p>1,00 €</p> |    |
| <p><b>663</b>      <b>1 x Akku-Bohrschrauber MAKITA 6261D</b><br/>         im Koffer mit Ladegerät und Akku<br/>         Zustand: gebraucht<br/>         Lagerort der Ware: Halle 2</p>                 | <p>1,00 €</p> |  |
| <p><b>664</b>      <b>1 x Winkelschleifer FÖRCH F-WS125</b><br/>         mit Zubehör im Karton<br/>         Zustand: gebraucht<br/>         Lagerort der Ware: Halle 2</p>                              | <p>1,00 €</p> |  |
| <p><b>665</b>      <b>1 x Akku-Bohrschrauber BERNER BMSX<br/>         132</b><br/>         im Koffer mit Ladegerät und Akku<br/>         Zustand: gebraucht<br/>         Lagerort der Ware: Halle 2</p> | <p>1,00 €</p> |  |

**00452 TOTAL AUSVERKAUF WEGEN BETRIEBSAUFLÖSUNG AUTOHAUS NAUHEIM GMBH**

- |  |               |   |
|--|---------------|---|
| <p><b>666</b>      <b>1 x Winkelschleifer BOSCH GWS 8-115</b><br/>mit diversen Zubehör in Box<br/>Zustand: gebraucht<br/>Lagerort der Ware: Halle 2</p>    | <p>1,00 €</p> |    |
| <p><b>667</b>      <b>1 x Dreieckschleifer KRESS CDS 6422E</b><br/>im Koffer<br/>Zustand: gebraucht<br/>Lagerort der Ware: Halle 2</p>                     | <p>1,00 €</p> |    |
| <p><b>668</b>      <b>1 x Akku-Bohrschrauber MANNESMANN</b><br/>im Koffer mit Ladegerät und Akku<br/>Zustand: gebraucht<br/>Lagerort der Ware: Halle 2</p> | <p>1,00 €</p> |  |
| <p><b>669</b>      <b>1 x Multimaster FEIN FSC1.6X</b><br/>im Koffer<br/>Zustand: gebraucht<br/>Lagerort der Ware: Halle 2</p>                             | <p>1,00 €</p> |  |
| <p><b>670</b>      <b>1 x Akku-Schrauber BOSCH IXO</b><br/>mit Ladegerät<br/>Zustand: gebraucht<br/>Lagerort der Ware: Halle 2</p>                         | <p>1,00 €</p> |  |

**00452 TOTAL AUSVERKAUF WEGEN BETRIEBSAUFLÖSUNG AUTOHAUS NAUHEIM GMBH**

**671 1 x Batterieladegerät LI-ION Booster Ultra 1,00 €**

**WÜRTH**

in Tasche

Zustand: gebraucht

Lagerort der Ware: Halle 2



**672 1 x Posten Diagnosetester VCM, VCM II 1,00 €**

im Karton

Zustand: gebraucht

Lagerort der Ware: Halle 2



**673 1 x Starttester LÖWENER für FORD 1,00 €**

mit diversen Zubehör im Karton

Zustand: gebraucht

Lagerort der Ware: Halle 2



**674 1 x Fernbedienungstester FSE für FORD 1,00 €**

Zustand: gebraucht

Lagerort der Ware: Halle 2



**675 1 x Entriegelungswerkzeugset Universal 1,00 €**

**ECO FÖRCH**

im Koffer

Zustand: gebraucht

Lagerort der Ware: Halle 2





**00452 TOTAL AUSVERKAUF WEGEN BETRIEBSAUFLÖSUNG AUTOHAUS NAUHEIM GMBH**

**676**      **1 x Anlerngerät für Reifendrucksensoren**      1,00 €  
**ATEQ VT30**  
 Zustand: gebraucht  
 Lagerort der Ware: Halle 2



**677**      **1 x Anlerngerät für Reifendrucksensoren**      1,00 €  
**ATEQ VT36**  
 Zustand: gebraucht  
 Lagerort der Ware: Halle 2



**678**      **1 x Druck-und Vakuumpumpe MABECO**      1,00 €  
 im Koffer  
 Zustand: gebraucht  
 Lagerort der Ware: Halle 2



**679**      **1 x Kenbus-Messgerät MABECO**      1,00 €  
 Zustand: gebraucht  
 Lagerort der Ware: Halle 2



**680**      **1 x Durchgangstester MABECO**      1,00 €  
 im Karton  
 Zustand: gebraucht  
 Lagerort der Ware: Halle 2



**00452 TOTAL AUSVERKAUF WEGEN BETRIEBSAUFLÖSUNG AUTOHAUS NAUHEIM GMBH**

**681**      **1 x Kältemittel-Leckdetektor BERNER**      1,00 €

**D440A**

im Koffer

Zustand: gebraucht

Lagerort der Ware: Halle 2



**682**      **1 x Digitalthermometer GREISINGER**      1,00 €

**GTH175/BT**

Zustand: gebraucht

Lagerort der Ware: Halle 2



**683**      **1 x Amperemeter MAWEK ST3501**      1,00 €

mit Tasche

Zustand: gebraucht

Lagerort der Ware: Halle 2



**684**      **1 x Testgerät Steckdose für Anhänger**      1,00 €

im Karton

Zustand: gebraucht

Lagerort der Ware: Halle 2



**685**      **1 x OBD Log Stecker TEXA**      1,00 €

im Karton

Zustand: gebraucht

Lagerort der Ware: Halle 2



**00452 TOTAL AUSVERKAUF WEGEN BETRIEBSAUFLÖSUNG AUTOHAUS NAUHEIM GMBH**

**686 2 x Programmierhandgerät HIRSCHMANN  
 INVERS**

1,00 €

Zustand: gebraucht  
 Lagerort der Ware: Halle 2



**687 1 x Crimpverbinder-Sortiment OTC 33-012**

1,00 €

im Koffer  
 Zustand: gebraucht  
 Lagerort der Ware: Halle 2



**688 1 x Posten Kabelbaumreparaturkasten**

1,00 €

im Koffer  
 Zustand: gebraucht  
 Lagerort der Ware: Halle 2



**689 1 x Programmierstecker MDRT3**

1,00 €

im Karton  
 Zustand: gebraucht  
 Lagerort der Ware: Halle 2



**690 1 x Posten KFZ-Kabelbaumstecker**

1,00 €

im Kasten  
 Zustand: gebraucht  
 Lagerort der Ware: Halle 2





**00452 TOTAL AUSVERKAUF WEGEN BETRIEBSAUFLÖSUNG AUTOHAUS NAUHEIM GMBH**

- |  |               |   |
|--|---------------|---|
| <p><b>691</b>      <b>2 x DA-Dongle</b><br/>         im Karton<br/>         Zustand: gebraucht<br/>         Lagerort der Ware: Halle 2</p>                   | <p>1,00 €</p> |    |
| <p><b>692</b>      <b>2 x DA-Dongle für Ford FSA</b><br/>         im Karton<br/>         Zustand: gebraucht<br/>         Lagerort der Ware: Halle 2</p>      | <p>1,00 €</p> |    |
| <p><b>693</b>      <b>1 x Prüfstecker FORD VLC 40-002</b><br/>         im Karton<br/>         Zustand: gebraucht<br/>         Lagerort der Ware: Halle 2</p> | <p>1,00 €</p> |  |
| <p><b>694</b>      <b>4 x DA-Dongle für FORD FSA</b><br/>         im Karton<br/>         Zustand: gebraucht<br/>         Lagerort der Ware: Halle 2</p>      | <p>1,00 €</p> |  |
| <p><b>695</b>      <b>1 x Airbag-Simulator-Kit OTC</b><br/>         im Kasten<br/>         Zustand: gebraucht<br/>         Lagerort der Ware: Halle 2</p>    | <p>1,00 €</p> |  |

**00452 TOTAL AUSVERKAUF WEGEN BETRIEBSAUFLÖSUNG AUTOHAUS NAUHEIM GMBH**

**696 1 x Rückhaltesystem Simulator für FORD**

1,00 €

**OTC 501-093 40-022**

im Kasten

Zustand: gebraucht

Lagerort der Ware: Halle 2



**697 1 x Airbag-Simulator FORD 501-416**

1,00 €

im Kasten

Zustand: gebraucht

Lagerort der Ware: Halle 2



**698 1 x Airbag-Simulator FORD 418-160**

1,00 €

im Kasten

Zustand: gebraucht

Lagerort der Ware: Halle 2



**699 1 x Airbag-Simulator FORD 501-401**

1,00 €

im Kasten

Zustand: gebraucht

Lagerort der Ware: Halle 2



**700 1 x Prüfstecker Airbag FORD 40-017**

1,00 €

**501-074 OTC**

im Kasten

Zustand: gebraucht

Lagerort der Ware: Halle 2





**00452 TOTAL AUSVERKAUF WEGEN BETRIEBSAUFLÖSUNG AUTOHAUS NAUHEIM GMBH**

**701**      **1 x Prüfstecker Airbag FORD 40-003 VLC**      1,00 €  
im Kasten  
Zustand: gebraucht  
Lagerort der Ware: Halle 2



**702**      **1 x Airbag-Simulator FORD 40-001 VLC**      1,00 €  
im Kasten  
Zustand: gebraucht  
Lagerort der Ware: Halle 2



**703**      **1 x Prüfstecker Airbag FORD 40-014**      1,00 €  
**418-410 OTC**  
im Kasten  
Zustand: gebraucht  
Lagerort der Ware: Halle 2



**704**      **1 x Prüfstecker Airbag FORD 418-407**      1,00 €  
**40-013 OTC**  
im Kasten  
Zustand: gebraucht  
Lagerort der Ware: Halle 2



**705**      **1 x Airbag-Simulator FORD 40-004 VLC**      1,00 €  
im Kasten  
Zustand: gebraucht  
Lagerort der Ware: Halle 2





**00452 TOTAL AUSVERKAUF WEGEN BETRIEBSAUFLÖSUNG AUTOHAUS NAUHEIM GMBH**

**706 1 x Airbag-Simulator FORD 501-073**

1,00 €

**40-016 OTC**

im Kasten

Zustand: gebraucht

Lagerort der Ware: Halle 2



**707 1 x Airbag-Simulator FORD 40-009 OTC**

1,00 €

im Kasten

Zustand: gebraucht

Lagerort der Ware: Halle 2



**708 1 x Airbag-Simulator FORD 40-001 VLC**

1,00 €

im Kasten

Zustand: gebraucht

Lagerort der Ware: Halle 2



**709 1 x Tester FORD 40-019 501-077 OTC**

1,00 €

im Kasten

Zustand: gebraucht

Lagerort der Ware: Halle 2



**710 1 x Tester FORD 501-092 40-021 OTC**

1,00 €

im Kasten

Zustand: gebraucht

Lagerort der Ware: Halle 2



**00452 TOTAL AUSVERKAUF WEGEN BETRIEBSAUFLÖSUNG AUTOHAUS NAUHEIM GMBH**

**711**      **1 x Airbag-Simulator FORD 40-009 OTC**      1,00 €  
im Kasten  
Zustand: gebraucht  
Lagerort der Ware: Halle 2



**712**      **1 x Prüfstecker FORD 12-018 VLC**      1,00 €  
im Kasten  
Zustand: gebraucht  
Lagerort der Ware: Halle 2



**713**      **1 x Prüfstecker FORD 12-016 VLC**      1,00 €  
im Kasten  
Zustand: gebraucht  
Lagerort der Ware: Halle 2



**714**      **1 x Prüfstecker für Airbagmodul FORD**      1,00 €  
**29-012 VLC**  
im Kasten  
Zustand: gebraucht  
Lagerort der Ware: Halle 2



**715**      **1 x Batterieprüfgerät, MIDTRONICS,**      1,00 €  
**EXP-1050**  
mit Drücker und Tasche  
Zustand: gebraucht  
Lagerort der Ware: Halle 2



**00452 TOTAL AUSVERKAUF WEGEN BETRIEBSAUFLÖSUNG AUTOHAUS NAUHEIM GMBH**

**716**      **1 x ABS-Diagnose-Gerät GV-1205,**      1,00 €  
**LÖWENER**

im Kasten  
 Zustand: gebraucht  
 Lagerort der Ware: Halle 2

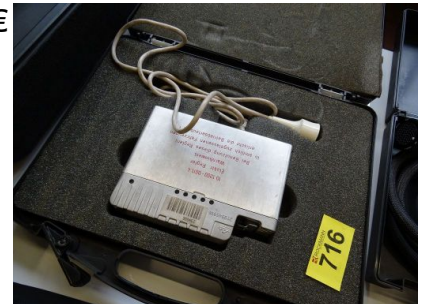

**717**      **1 x Diagnosegerät VMM mit Zubehör**      1,00 €

im Koffer  
 Zustand: gebraucht  
 Lagerort der Ware: Halle 2



**718**      **1 x Wandkasten für IDS-Station**      1,00 €

Verkaufsoption: Selbstdemontage  
 Zustand: gebraucht  
 Lagerort der Ware: Halle 2



**719**      **1 x Magnettafel**      1,00 €

Selbstdemontage  
 Abmessungen in cm ca.: ca. 90 x 60 cm  
 Zustand: gebraucht  
 Lagerort der Ware: Halle 2



**720**      **1 x Baustellenradio, MAGINON, mit Netzteil**      1,00 €

Zustand: gebraucht  
 Lagerort der Ware: Halle 2





**00452 TOTAL AUSVERKAUF WEGEN BETRIEBSAUFLÖSUNG AUTOHAUS NAUHEIM GMBH**

**721 1 x Werkzeugschrank mit Arbeitsplatte und Sortimentskästen mit Inhalt**

Selbstdemontage  
Abmessungen in cm ca.: ca. 150 x 80 x 105 cm  
Zustand: gebraucht  
Lagerort der Ware: Halle 2

1,00 €



**722 1 x Werkbank mit Schraubstock und Inhalt**

Verkaufsoption: Selbstdemontage  
Abmessungen in cm ca.: ca. 200 x 70 x 84 cm  
Zustand: gebraucht  
Lagerort der Ware: Halle 2

1,00 €



**723 1 x Werkstatt-PC mit Bildschirm BENQ L20**

mit Lautsprecher, Maus und Tastatur  
Gerätenamen: DESKTOP-GKPNBD2  
Zustand: gebraucht  
Lagerort der Ware: Halle 2

1,00 €



**724 1 x Plattformwagen JUNGHEINRICH PZS150**

klappbar , Tragfähigkeit: bis 150 kg  
Farbe: Weiß/Blau  
Baujahr: 2018  
Abmessungen in cm ca.: ca. 74 x 48 x 86,5 cm  
Zustand: gebraucht  
Lagerort der Ware: Halle 2

1,00 €



**725 1 x Scherenhubtisch FORD BOSCH 222 3502 022 00**

Nennlast: 1400 kg  
Baujahr: 2021  
Zustand: gebraucht  
Lagerort der Ware: Halle 2

1,00 €



**00452 TOTAL AUSVERKAUF WEGEN BETRIEBSAUFLÖSUNG AUTOHAUS NAUHEIM GMBH**

**726 1 x Altölsammelgerät FÖRCH**

1,00 €

fahrbar  
 Farbe: Weiß  
 Zustand: gebraucht  
 Lagerort der Ware: Halle 2



**727 1 x Altölsammelgerät RAASM**

1,00 €

90 Liter, fahrbar  
 Farbe: Weiß  
 Zustand: gebraucht  
 Lagerort der Ware: Halle 2



**728 1 x Altölsammelgerät**

1,00 €

fahrbar  
 Farbe: Weiß  
 Zustand: gebraucht  
 Lagerort der Ware: Halle 2



**729 1 x Ölabsauggerät WÜRTH A90**

1,00 €

fahrbar  
 Farbe: Rot  
 Zustand: gebraucht  
 Lagerort der Ware: Halle 2



**730 1 x Altölsammelgerät FÖRCH**

1,00 €

fahrbar  
 Farbe: Weiß  
 Zustand: gebraucht  
 Lagerort der Ware: Halle 2

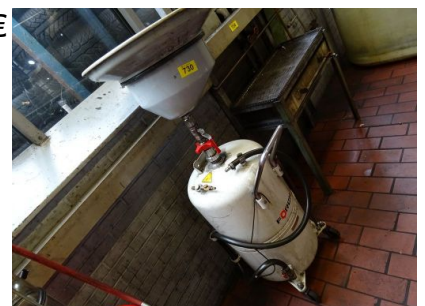

**00452 TOTAL AUSVERKAUF WEGEN BETRIEBSAUFLÖSUNG AUTOHAUS NAUHEIM GMBH**

**731 1 x Bremsenentlüftungsgerät FÖRCH 1,00 €**

fahrbar, mit Zubehör  
Farbe: Blau  
Zustand: gebraucht  
Lagerort der Ware: Halle 2



**732 1 x Bremsentlüftungsgerät FÖRCH 1,00 €**

fahrbar, mit Zubehör  
Farbe: Blau  
Zustand: gebraucht  
Lagerort der Ware: Halle 2



**733 1 x Bremsenentlüftungsgerät FÖRCH 1,00 €**

fahrbar, mit Zubehör  
Farbe: Blau  
Zustand: gebraucht  
Lagerort der Ware: Halle 2



**734 1 x Öltankstelle inclusive Öltanks und Pumpen 1,00 €**

**Pumpen**  
Farbe: Grau  
Verkaufsoption: Selbstdemontage  
Zustand: gebraucht  
Lagerort der Ware: Halle 2 / + Lager im Keller gemäß Bilder





**00452 TOTAL AUSVERKAUF WEGEN BETRIEBSAUFLÖSUNG AUTOHAUS NAUHEIM GMBH**

- 735**      **1 x Hochvolt Spezialwerkzeug VOLVO & FORD**
- für Arbeiten an Elektrofahrzeugen, Balancer XMB-8015 - Seriennummer 9814249, Messgerät, Steuermodule, Absperzubehör u.v.m. gemäß Bilder und Besichtigung
- Farbe: Gelb
- Zustand: gebraucht
- Lagerort der Ware: Halle 2

1,00 €



- 736**      **1 x Doppelwandtank PROFI-TANK CHEMO 1300**
- Dopplewandtank (Tank ist entleert)
- Farbe: Beige
- Zustand: gebraucht
- Lagerort der Ware: Halle 2

1,00 €



- 737**      **1 x Mobiler Reifenfüller MAHLE AIRFIX**
- Farbe: Grau
- Zustand: gebraucht
- Lagerort der Ware: Halle 2

1,00 €



- 738**      **2 x Unterstellböcke**
- Farbe: Rot
- Zustand: gebraucht
- Lagerort der Ware: Halle 2

1,00 €



**00452 TOTAL AUSVERKAUF WEGEN BETRIEBSAUFLÖSUNG AUTOHAUS NAUHEIM GMBH**

**739**      **2 x Unterstellböcke**  
Farbe: Rot  
Zustand: gebraucht  
Lagerort der Ware: Halle 2

1,00 €



**740**      **2 x Unterstellböcke**  
Farbe: Rot  
Zustand: gebraucht  
Lagerort der Ware: Halle 2

1,00 €



**741**      **2 x Unterstellböcke BLACKHAWK AEK 3060**  
Farbe: Rot/Schwarz  
Zustand: gebraucht  
Lagerort der Ware: Halle 2

1,00 €



**742**      **6 x Unterstellböcke**  
Zustand: gebraucht  
Lagerort der Ware: Halle 2

1,00 €



**743**      **7 x Transportroller**  
mit abgb. Streusalz  
Zustand: gebraucht  
Lagerort der Ware: Halle 2

1,00 €



**00452 TOTAL AUSVERKAUF WEGEN BETRIEBSAUFLÖSUNG AUTOHAUS NAUHEIM GMBH**

**744 1 x E-Ladesystem BASIC WM HC2**

1,00 €

**STREETSCOOTER**

für Elektrofahrzeuge, Selbstdemontage

Farbe: Schwarz

Zustand: gebraucht

Lagerort der Ware: Halle 2



**745 1x Kompletter Rauminhalt**

1,00 €

**Spezialwerkzeuge für FORD, VOLVO**

bei Selbstdemontage

Verkaufsoption: Der Käufer verpflichtet sich zur besenreinen Räumung!

Zustand: gebraucht

Lagerort der Ware: Halle 2 - Spezialwerkzeug I



**746 1 x Werkstattpresse LONGUS 30T**

1,00 €

mit Zubehör

Zustand: gebraucht

Lagerort der Ware: Halle 2



**747 1x Kompletter Rauminhalt**

1,00 €

**Spezialwerkzeuge für FORD, VOLVO**

bei Selbstdemontage

Verkaufsoption: Der Käufer verpflichtet sich zur besenreinen Räumung!

Zustand: gebraucht

Lagerort der Ware: Halle 2 - Spezialwerkzeug II



**748 1 x Abgassystem GUTMANN**

1,00 €

mit kompletten Zubehör, gemäß Bilder und Besichtigung

Zustand: gebraucht

Lagerort der Ware: Halle 2





**00452 TOTAL AUSVERKAUF WEGEN BETRIEBSAUFLÖSUNG AUTOHAUS NAUHEIM GMBH**

- |   |               |   |
|---|---------------|---|
| <p><b>749</b>      <b>1 x Metallregal , 4 Ebenen</b><br/>Farbe: Grün<br/>Verkaufsoption: Selbstdemontage<br/>Abmessungen in cm ca.: ca. 100 x 30 x 200 cm<br/>Zustand: gebraucht<br/>Lagerort der Ware: Halle 2</p>                                       | <p>1,00 €</p> |    |
| <p><b>750</b>      <b>1 x Lagerregal</b><br/>Farbe: Grün<br/>Verkaufsoption: Selbstdemontage<br/>Abmessungen in cm ca.: ca. 200 x 59 x 200 cm<br/>Zustand: gebraucht<br/>Lagerort der Ware: Halle 1 - Nebenraum</p>                                       | <p>1,00 €</p> |    |
| <p><b>751</b>      <b>1 x Auffangwanne RWTÜV BAUER 402</b><br/>ohne Schläuche und Eimer<br/>Farbe: Grau<br/>Zustand: gebraucht<br/>Lagerort der Ware: Halle 1 - Nebenraum</p>   | <p>1,00 €</p> |  |
| <p><b>752</b>      <b>1 x Hochdruckreiniger Heißwasser</b><br/><b>KRÄNZLE THEM 895-1</b><br/>mit Flammüberwachung und Schläuche<br/>Farbe: Blau<br/>Verkaufsoption: Selbstdemontage<br/>Zustand: gebraucht<br/>Lagerort der Ware: Halle 1 - Nebenraum</p> | <p>1,00 €</p> |  |
| <p><b>753</b>      <b>1 x Absauganlage</b><br/>Verkaufsoption: Selbstdemontage<br/>Zustand: gebraucht<br/>Lagerort der Ware: Halle 1 - Nebenraum</p>  | <p>1,00 €</p> |  |

**00452 TOTAL AUSVERKAUF WEGEN BETRIEBSAUFLÖSUNG AUTOHAUS NAUHEIM GMBH**

**754 1 x Garderobenschrank**

mit Magnetleuchte  
Farbe: Blau  
Abmessungen in cm ca.: ca. 45 x 50 x 198 cm  
Zustand: gebraucht  
Lagerort der Ware: Halle 1 - Nebenraum

1,00 €



**755 1 x 2er Garderobenschrank**

mit Sockel  
Farbe: Blau/Grau  
Abmessungen in cm ca.: ca. 81 x 50 x 180 cm  
Zustand: gebraucht  
Lagerort der Ware: Umkleieraum

1,00 €



**756 1 x 4er Garderobenschrank**

mit Sockel  
Farbe: Blau/Grau  
Abmessungen in cm ca.: ca. 160 x 50 x 180 cm  
Zustand: gebraucht  
Lagerort der Ware: Umkleieraum

1,00 €



**757 1 x 4er Garderobenschrank**

mit Sockel  
Farbe: Blau/Grau  
Abmessungen in cm ca.: ca. 160 x 50 x 180 cm  
Zustand: gebraucht  
Lagerort der Ware: Umkleieraum

1,00 €



**758 1 x 4er Garderobenschrank**

mit Sockel  
Farbe: Blau/Grau  
Abmessungen in cm ca.: ca. 160 x 50 x 180 cm  
Zustand: gebraucht  
Lagerort der Ware: Umkleieraum

1,00 €



**00452 TOTAL AUSVERKAUF WEGEN BETRIEBSAUFLÖSUNG AUTOHAUS NAUHEIM GMBH**

**759 1 x Umkleidesitzbank**  
mit Sitzfläche und Rückenlehne und Garderobenleiste  
Farbe: Weiß/Braun  
Abmessungen in cm ca.: ca. 150 x 30 x 42 x 170 cm  
Zustand: gebraucht  
Lagerort der Ware: Umkleideraum

1,00 €



**760 1 x Wandboard**  
Selbstdemontage  
Farbe: Weiß(Grau)  
Abmessungen in cm ca.: ca. 150 x 100 cm  
Zustand: gebraucht  
Lagerort der Ware: Umkleideraum

1,00 €

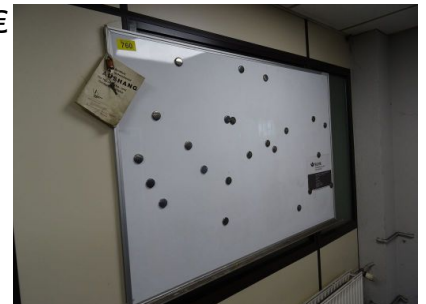

**761 1 x 2er Garderobenschrank**  
mit Sockel  
Farbe: Blau/Grau  
Abmessungen in cm ca.: ca. 81 x 50 x 180 cm  
Zustand: gebraucht  
Lagerort der Ware: Umkleideraum

1,00 €



**762 1 x 4er Garderobenschrank**  
mit Sockel  
Farbe: Blau/Grau  
Abmessungen in cm ca.: ca. 160 x 50 x 180 cm  
Zustand: gebraucht  
Lagerort der Ware: Umkleideraum

1,00 €



**763 1 x 4er Garderobenschrank**  
mit Sockel  
Farbe: Blau/Grau  
Abmessungen in cm ca.: ca. 160 x 50 x 180 cm  
Zustand: gebraucht  
Lagerort der Ware: Umkleideraum

1,00 €





**00452 TOTAL AUSVERKAUF WEGEN BETRIEBSAUFLÖSUNG AUTOHAUS NAUHEIM GMBH**

- |  |               |   |
|--|---------------|---|
| <p><b>764</b>      <b>1 x 4er Garderobenschrank</b><br/>mit Sockel<br/>Farbe: Blau/Grau<br/>Abmessungen in cm ca.: ca. 160 x 50 x 180 cm<br/>Zustand: gebraucht<br/>Lagerort der Ware: Umkleieraum</p>   | <p>1,00 €</p> |    |
| <p><b>765</b>      <b>1 x Umkleidesitzbank</b><br/>mit Sitzfläche und Rückenlehne und Garderobenleiste<br/>Farbe: Weiß/Braun<br/>Abmessungen in cm ca.: ca. 150 x 30 x 42 x 170 cm<br/>Zustand: gebraucht<br/>Lagerort der Ware: Umkleieraum</p> | <p>1,00 €</p> |    |
| <p><b>766</b>      <b>1 x 4er Garderobenschrank</b><br/>Farbe: grau<br/>Abmessungen in cm ca.: ca. 120 x 50 x 185 cm<br/>Zustand: gebraucht<br/>Lagerort der Ware: Umkleieraum</p>   | <p>1,00 €</p> |  |
| <p><b>767</b>      <b>1 x Designer-Standleuchte</b><br/>Zustand: gebraucht<br/>Lagerort der Ware: Abgastest-Halle</p>  | <p>1,00 €</p> |  |
| <p><b>768</b>      <b>1 x Verladeschiene / Auffahrrampe ALTEC</b><br/>Zustand: gebraucht<br/>Lagerort der Ware: Abgastest-Halle</p>  | <p>1,00 €</p> |  |

**00452 TOTAL AUSVERKAUF WEGEN BETRIEBSAUFLÖSUNG AUTOHAUS NAUHEIM GMBH**

**769 1 x Schlauchwagen GARDENA**

1,00 €

Zustand: gebraucht

Lagerort der Ware: Abgastest-Halle



**770 3 x Auffangwanne BAUER**

1,00 €

Abmessungen in cm ca.: ca. 135 x 87 x 20

Zustand: gebraucht

Lagerort der Ware: Abgastest-Halle



**771 1 x Stehleiter FÖRCH**

1,00 €

8 Stufen

Zustand: gebraucht

Lagerort der Ware: Abgastest-Halle



**772 2 x Auffangwanne**

1,00 €

Abmessungen in cm ca.: ca. 240 x 80 x 20

Zustand: gebraucht

Lagerort der Ware: Abgastest-Halle



**773 1 x Kraftstoffabsaugstation 12 V**

1,00 €

Baujahr: 2016

Zustand: gebraucht

Lagerort der Ware: Abgastest-Halle



**00452 TOTAL AUSVERKAUF WEGEN BETRIEBSAUFLÖSUNG AUTOHAUS NAUHEIM GMBH**

**774 2 x CFR KIT FORD**

1,00 €

Zustand: gebraucht

Lagerort der Ware: Abgastest-Halle



**775 1 x Abgasabsauganlage NORFI**

1,00 €

Selbstdemontage

Zustand: gebraucht

Lagerort der Ware: Abgastest-Halle



**776 1 x Auffangwanne ohne Gitter RAPID W03  
100 Liter Auffangvolumen**

1,00 €

Abmessungen in cm ca.: ca. 120 x 80 x 15

Zustand: gebraucht

Lagerort der Ware: Abgastest-Halle



**777 1 x Zwei-Stempel-Hebebühne AUTOP ZW  
RF**

1,00 €

Schaltrelais defekt - Keine Sicherheitsabnahme -  
Traglast: 2500 kg - Nr 18

Farbe: Blau

Baujahr: 1988

Maschinennummer: 25490/91

Verkaufsoption: Selbstdemontage

Zustand: gebraucht

Lagerort der Ware: Abgastest-Halle

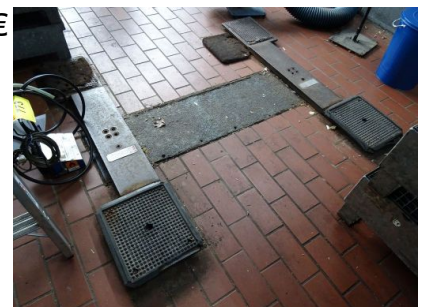



**00452 TOTAL AUSVERKAUF WEGEN BETRIEBSAUFLÖSUNG AUTOHAUS NAUHEIM GMBH**

**778 3 x Schließfachschrank**

1,00 €

teilweise ohne Schlüssel  
 Farbe: blau  
 Abmessungen in cm ca.: ca. 80 x 200 x 50  
 Zustand: gebraucht  
 Lagerort der Ware: Brotzeitraum



**779 1 x Metallabfalleimer mit Deckel**

1,00 €

Zustand: gebraucht  
 Lagerort der Ware: Brotzeitraum



**780 1 x Kaffeevollautomat IMQ**

1,00 €

Zustand: gebraucht  
 Lagerort der Ware: Brotzeitraum



**781 1 x Posten Regale**

1,00 €

Zustand: gebraucht  
 Lagerort der Ware: Brotzeitraum



**782 1 x Toaster SEVERIN**

1,00 €

Zustand: gebraucht  
 Lagerort der Ware: Brotzeitraum



**00452 TOTAL AUSVERKAUF WEGEN BETRIEBSAUFLÖSUNG AUTOHAUS NAUHEIM GMBH**

**783 1 x Mikrowelle CLATRONIC**

Zustand: gebraucht

Lagerort der Ware: Brotzeitraum

1,00 €



**784 1 x Mikrowelle SIEMENS**

Zustand: gebraucht

Lagerort der Ware: Brotzeitraum

1,00 €



**785 1 x Mikrowelle SEVERIN**

Zustand: gebraucht

Lagerort der Ware: Brotzeitraum

1,00 €



**786 1 x Mikrowelle SHARP**

Zustand: gebraucht

Lagerort der Ware: Brotzeitraum

1,00 €



**787 1 x Kühlschrank LUXOR**

Abmessungen in cm ca.: ca. 55 x 145 x 56

Zustand: gebraucht

Lagerort der Ware: Brotzeitraum

1,00 €



**00452 TOTAL AUSVERKAUF WEGEN BETRIEBSAUFLÖSUNG AUTOHAUS NAUHEIM GMBH**

**788 1 x Posten Sitzgruppe mit Glastisch**

Zustand: gebraucht

Lagerort der Ware: Brotzeitraum

1,00 €



**789 2 x Bistrotisch**

Zustand: gebraucht

Lagerort der Ware: Brotzeitraum

1,00 €



**790 1 x Posten Stapelstühle**

Zustand: gebraucht

Lagerort der Ware: Brotzeitraum

1,00 €



**791 1 x Posten Arbeitskleidung**

Zustand: gebraucht

Lagerort der Ware: Brotzeitraum

1,00 €



**792 7 x Stapelstühle**

Zustand: gebraucht

Lagerort der Ware: Brotzeitraum

1,00 €





**00452 TOTAL AUSVERKAUF WEGEN BETRIEBSAUFLÖSUNG AUTOHAUS NAUHEIM GMBH**

**793 1 x Posten Stapelstühle**  
Zustand: gebraucht  
Lagerort der Ware: Brotzeitraum

1,00 €



**794 1 x Rauminhalt Büroausstattung**  
Drucker, Wandboard, Computer gemäß Bilder und Besichtigung  
Zustand: gebraucht  
Lagerort der Ware: Büro Lager

1,00 €



**795 1 x Posten Metall-Lagerregale**  
gemäß Bilder und Besichtigung  
Verkaufsoption: Selbstdemontage  
Zustand: gebraucht  
Lagerort der Ware: Lager EG

1,00 €



**796 1 x Posten Warenbestand mit Lagerregale mit kompletten Inhalt**  
Verkaufsoption: Selbstdemontage  
Zustand: gebraucht  
Lagerort der Ware: Lager EG

1,00 €



**797 1 x Posten FORD Ersatz-und Zubehörteile**  
**FORD**  
gemäß Bilder und Besichtigung und Packliste.  
Packliste = Inhalt Transportwagen. Die abgebildeten Gegenstände (Bilder) sind nicht auf der Liste aufgeführt, sind aber Bestandteil des Loses.  
Zustand: Neu  
Lagerort der Ware: Lager EG

1,00 €

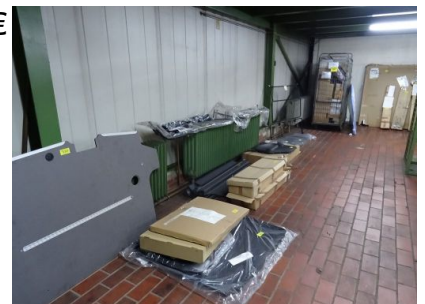

**00452 TOTAL AUSVERKAUF WEGEN BETRIEBSAUFLÖSUNG AUTOHAUS NAUHEIM GMBH**

**798**      **1 x Satz Allwetterreifen GOODYEAR Vector**      1,00 €  
**4 235/55R17 103V XL**  
 Zustand: Neu  
 Lagerort der Ware: Lager EG



**799**      **2 x Winterreifen SEMPERIT 195/75R16C**      1,00 €  
 Zustand: Neu  
 Lagerort der Ware: Lager EG



**800**      **1 x Sommerreifen PIRELLI 205 / 50 R 17 89H**      1,00 €  
 Zustand: Neu  
 Lagerort der Ware: Lager EG





**801**      **1 x Satz Stahlfelgen VOLVO 6,5Jx16 ET525**      1,00 €  
 Zustand: gebraucht  
 Lagerort der Ware: Lager EG



**802**      **1 x Posten Ersatz- und Zubehörteile MAZDA**      1,00 €  
 Zustand: Neu  
 Lagerort der Ware: Lager EG







**00452 TOTAL AUSVERKAUF WEGEN BETRIEBSAUFLÖSUNG AUTOHAUS NAUHEIM GMBH**

- |   |               |   |
|---|---------------|---|
| <p><b>803</b>      <b>1 x Satz Stahl-Winterkomplettrad 16"</b><br/> <b>FULDA 205/60 R16 96HXL</b><br/>         Zustand: Neu<br/>         Lagerort der Ware: Lager EG</p>  | <p>1,00 €</p> |    |
| <p><b>804</b>      <b>1 x Satz Alu-Winterkomplettrad MICHELIN</b><br/> <b>255/40 R19 100V Profiltiefe 4,5-7mm</b><br/>         Zustand: gebraucht<br/>         Lagerort der Ware: Lager EG</p>  | <p>1,00 €</p> |    |
| <p><b>805</b>      <b>1 x Satz Alu-Winterkomplettrad MICHELIN</b><br/> <b>225/60 R18 104 H Profiltiefe ca. 4,5mm</b><br/>         Zustand: gebraucht<br/>         Lagerort der Ware: Lager EG</p>   | <p>1,00 €</p> |  |
| <p><b>806</b>      <b>1 x Posten Ersatz- und Zubehörteile VOLVO</b><br/>         Zustand: Neu<br/>         Lagerort der Ware: Lager EG</p>  | <p>1,00 €</p> |  |
| <p><b>807</b>      <b>1 x Verpackungsmaterial und Zubehör</b><br/>         bestehend aus :<br/>         Kartonnagen, Stretchfolie und Umreifungsband mit<br/>         Zange in Box<br/>         Zustand: gebraucht<br/>         Lagerort der Ware: Lager EG</p> | <p>1,00 €</p> |  |



**00452 TOTAL AUSVERKAUF WEGEN BETRIEBSAUFLÖSUNG AUTOHAUS NAUHEIM GMBH**

- |  |               |   |
|--|---------------|---|
| <p><b>808</b>      <b>1 x Lastenaufzug HORSTMANN</b></p> <p>Tragfähigkeit 1250kg, zulässige Ladehöhe 2m<br/>         Verkaufsoption: Selbstdemontage<br/>         Zustand: gebraucht<br/>         Lagerort der Ware: Lager EG</p>              | <p>1,00 €</p> |    |
| <p><b>809</b>      <b>1 x Posten Füllkannen</b></p> <p>Zustand: gebraucht<br/>         Lagerort der Ware: Lager EG</p>   | <p>1,00 €</p> |    |
| <p><b>810</b>      <b>2 x Motor-Ölfässer</b></p> <p>TOTAL 1 x 205 Liter OW 30; 1 x ca. 150 Liter OW 20 auf Palette<br/>         Zustand: gebraucht<br/>         Lagerort der Ware: Lager EG</p>  | <p>1,00 €</p> |  |
| <p><b>811</b>      <b>4 x Ölfässer</b></p> <p>bestehend aus:<br/>         1 x 50 Liter 5W 30, 1x 15 Liter OW 30D, 1x 15 Liter 5W30, 1x 50 Liter OW 30 auf Palette<br/>         Zustand: gebraucht<br/>         Lagerort der Ware: Lager EG</p> | <p>1,00 €</p> |  |
| <p><b>812</b>      <b>1 x Fassregal mit Auffangwanne</b></p> <p>Abmessungen in cm ca.: ca. 65 x 65 x116<br/>         Zustand: gebraucht<br/>         Lagerort der Ware: Lager EG</p>   | <p>1,00 €</p> |  |

**00452 TOTAL AUSVERKAUF WEGEN BETRIEBSAUFLÖSUNG AUTOHAUS NAUHEIM GMBH**

**813 1 x mobile Ölzapfanlage RAPIT**  
Abmessungen in cm ca.: ca. 200 x 90 x 190  
Zustand: gebraucht  
Lagerort der Ware: Lager EG

1,00 €



**814 1 x mobile Ölzapfanlage RAPIT**  
Abmessungen in cm ca.: ca. 130 x 80 x 190  
Zustand: gebraucht  
Lagerort der Ware: Lager EG

1,00 €



**815 1 x E-Gabelstapler STEINBOCK LE13-80  
und Ladestation**

Betriebsstunden: 4088.6, mit Gabelverlängerung,  
Ladestation TEBETRON 24/100, 400 V  
Zustand: gebraucht  
Lagerort der Ware: Lager EG

1,00 €



**816 3 x Ölfässer**  
bestehend aus :  
3 Fässer 0W 30 jeweils 60 Liter  
Zustand: neu  
Lagerort der Ware: Lager EG

1,00 €



**817 1 x Auffangwanne**  
Abmessungen in cm ca.: ca. 120 x 80 x 40  
Zustand: gebraucht  
Lagerort der Ware: Lager EG

1,00 €





**00452 TOTAL AUSVERKAUF WEGEN BETRIEBSAUFLÖSUNG AUTOHAUS NAUHEIM GMBH**

**818 1 x Posten Ölpumpen mechanisch**

1,00 €

Zustand: gebraucht

Lagerort der Ware: Lager EG

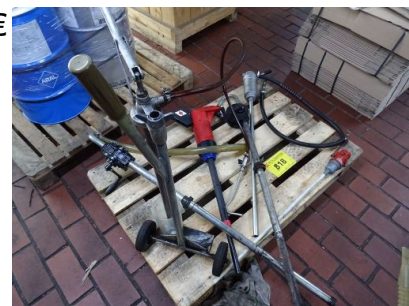

**819 1 x Posten Reifenregale - 1.OG**

1,00 €

gemäß Bilder und Besichtigung

Verkaufsoption: Selbstdemontage

Zustand: gebraucht

Lagerort der Ware: Lager 1 OG



**820 1 x Posten Reifenregale - 2.OG**

1,00 €

gemäß Bilder und Besichtigung

Verkaufsoption: Selbstdemontage

Zustand: gebraucht

Lagerort der Ware: Lager 2 OG



**821 1 x Posten Reifenregale, Lagerregale - UG**

1,00 €

gemäß Bilder und Besichtigung

Verkaufsoption: Selbstdemontage

Zustand: gebraucht

Lagerort der Ware: Lager Keller



**822 1 x Rohrpostanlage AEROCOM GCT 50**

1,00 €

Verkaufsoption: Selbstdemontage

Zustand: gebraucht

Lagerort der Ware: Tressorwerkstatt





**00452 TOTAL AUSVERKAUF WEGEN BETRIEBSAUFLÖSUNG AUTOHAUS NAUHEIM GMBH**

**823 1 x Möbelroller**  
Abmessungen in cm ca.: ca. 60 x 50  
Zustand: gebraucht  
Lagerort der Ware: Tressorwerkstatt

1,00 €



**824 1 x Lagerregal**  
Abmessungen in cm ca.: ca. 210 x 60 x 200  
Zustand: gebraucht  
Lagerort der Ware: Tressorwerkstatt

1,00 €



**825 1 x Werkbank mit Schraubstock**  
Abmessungen in cm ca.: ca. 150 x 60 x 85  
Zustand: gebraucht  
Lagerort der Ware: Tressorwerkstatt

1,00 €



**826 2 x fahrbare Kunststoffmülltonnen**  
**SCHÄFER**  
120 Liter  
Farbe: Blau  
Zustand: gebraucht  
Lagerort der Ware: Zwischenhalle Büro

1,00 €



**827 2 x Stahlblechwandschrank**  
Farbe: blau  
Verkaufsoption: Selbstdemontage  
Abmessungen in cm ca.: ca. 120 x 30 x 60  
Zustand: gebraucht  
Lagerort der Ware: Zwischenhalle Büro

1,00 €



**00452 TOTAL AUSVERKAUF WEGEN BETRIEBSAUFLÖSUNG AUTOHAUS NAUHEIM GMBH**

**828**      **1 x Zwei-Stempel-Hebebühne SLIFT**      1,00 €

**DV30.19**

Traglast: 3000 kg - Nr . 20

Baujahr: 1995

Verkaufsoption: Selbstdemontage

Zustand: gebraucht

Lagerort der Ware: Zwischenhalle Büro



**829**      **1 x Werbetafel mit Beleuchtung**      1,00 €

Abmessungen in cm ca.: ca. 290 x 13 x 95

Zustand: gebraucht

Lagerort der Ware: Zwischenhalle Büro



**830**      **1 x Werbetafel FORD**      1,00 €

Der Verkauf dieser Position (Fordei) ist nur an aktive Fordhändler möglich!

Abmessungen in cm ca.: ca 230 x 13 x 95

Zustand: gebraucht

Lagerort der Ware: Zwischenhalle Büro



**831**      **1 x Werkstattplaner WAIGAN**      1,00 €

Farbe: blau

Abmessungen in cm ca.: ca. 160 x 15

Zustand: gebraucht

Lagerort der Ware: Zwischenhalle Büro



**832**      **2 x Werbeständer "Glasreparatur"**      1,00 €





Abmessungen in cm ca.: ca. 55 x 200

Zustand: gebraucht

Lagerort der Ware: Zwischenhalle Büro



**00452 TOTAL AUSVERKAUF WEGEN BETRIEBSAUFLÖSUNG AUTOHAUS NAUHEIM GMBH**

- 833**      **1 x Arbeitstisch mit Rollcontainer MF**      1,00 €  
manuel Höhenverstellbar  
Abmessungen in cm ca.: ca. 160 x 80  
Zustand: gebraucht  
Lagerort der Ware: Zwischenhalle Büro
- 
- 834**      **1 x Zweistempel-Hebebühne SLIFT DV30.19**      1,00 €  
Tragelast: 3000 kg - Nr. 21  
Baujahr: 1995  
Verkaufsoption: Selbstdemontage  
Zustand: gebraucht  
Lagerort der Ware: Zwischenhalle Büro
- 
- 835**      **1 x Werbetafel mit Beleuchtung**      1,00 €  
Der Verkauf dieser Position (Fordei) ist nur an aktive Fordhändler möglich!  
Abmessungen in cm ca.: ca. 250 x 100  
Zustand: gebraucht  
Lagerort der Ware: Zwischenhalle Büro
- 
- 836**      **1 x Papierabroller**      1,00 €  
Farbe: blau  
Zustand: gebraucht  
Lagerort der Ware: Zwischenhalle Büro
- 



**00452 TOTAL AUSVERKAUF WEGEN BETRIEBSAUFLÖSUNG AUTOHAUS NAUHEIM GMBH**

**837 1 x kompletter Rauminhalt - Büromöbel und 1,00 €**

**Büroausstattung**

ohne Bildschirm und PC

Selbstdemontage

Verkaufsoption: Der Käufer verpflichtet sich zur besenreinen Räumung!

Zustand: gebraucht

Lagerort der Ware: Büro / Annahme- Karosserie Meister

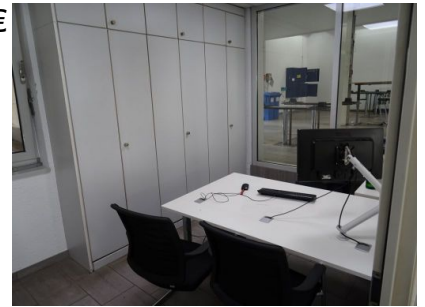

**838 1 x kompletter Rauminhalt - Büromöbel und 1,00 €**

**Büroausstattung**

ohne Bildschirm und PC

Selbstdemontage

Verkaufsoption: Der Käufer verpflichtet sich zur besenreinen Räumung!

Zustand: gebraucht

Lagerort der Ware: Büro / Annahme - Betriebsleiter



**839 1 x kompletter Rauminhalt - Büromöbel und 1,00 €**

**Büroausstattung**

Selbstdemontage

Verkaufsoption: Der Käufer verpflichtet sich zur besenreinen Räumung!

Zustand: gebraucht

Lagerort der Ware: Büro / Annahme -



**840 1 x Posten Büromöbel OKA - 2 1,00 €**

**Arbeitsplätze**

mit Tische, Schränke, Sideboard, Besucherstühle, Bürodrehstühle, etc. - gemäß Bilder und Besichtigung

Verkaufsoption: Der Käufer verpflichtet sich zur besenreinen Räumung!

Zustand: gebraucht

Lagerort der Ware: Büro / Annahme



**00452 TOTAL AUSVERKAUF WEGEN BETRIEBSAUFLÖSUNG AUTOHAUS NAUHEIM GMBH**

**841 7 x Hinweisschilder - FORD** 1,00 €

1 x Service-Annahme, 1 x Ford Serviceannahme, 1 x Ford-Serviceannahme, 1 x Volvo Service-Annahme, 1 x Information-Kasse, 1 x Verkauf

Verkaufsoption: Selbstdemontage

Zustand: gebraucht

Lagerort der Ware: Büro / Annahme

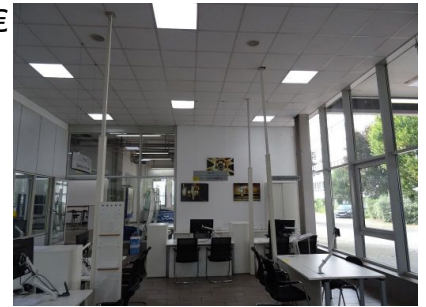

**842 1 x Posten Büromöbel OKA - 1 Arbeitsplatz** 1,00 €

mit Tisch, Besucherstühle etc. - gemäß Bilder und Besichtigung

Abmessungen in cm ca.: ca. 160x100

Zustand: gebraucht

Lagerort der Ware: Büro / Annahme



**843 1 x Posten Büromöbel OKA - zwei** 1,00 €

**Arbeitsplätze**

mit Tische, Schränke, Sideboard, Besucherstühle, PC Bildschirme, Bürodrehstühle etc. - gemäß Bilder und Besichtigung

Zustand: gebraucht

Lagerort der Ware: Büro / Annahme



**844 1 x Posten Büromöbel OKA - drei** 1,00 €

**Arbeitsplätze - Verkaufstresen**

mit Tische, Schränke, Sideboard, Besucherstühle, Bürodrehstühle, PC Bildschirme, Bürocontainer, Telefonstation, etc. - gemäß Bilder und Besichtigung

Zustand: gebraucht

Lagerort der Ware: Büro / Annahme



**845 1 x E-Bike BERGAMONT E-HORIZON** 1,00 €

und Zubehör

Zustand: gebraucht

Lagerort der Ware: Büro / Annahme



**00452 TOTAL AUSVERKAUF WEGEN BETRIEBSAUFLÖSUNG AUTOHAUS NAUHEIM GMBH**

- |   |               |   |
|---|---------------|---|
| <p><b>846</b>      <b>1 x Fahrradständer</b><br/>für 3 Stellplätze<br/>Abmessungen in cm ca.: ca. 100 x 40 x 130<br/>Zustand: gebraucht<br/>Lagerort der Ware: Büro / Annahme</p>   | <p>1,00 €</p> |    |
| <p><b>847</b>      <b>1 x Touchscreen Terminal IIYAMA PROLITE TH4265MIS</b><br/>und PC IComputer Stick INTEL STKAW328C (Bj.2018)<br/>Zustand: gebraucht<br/>Lagerort der Ware: Büro / Annahme</p>   | <p>1,00 €</p> |    |
| <p><b>848</b>      <b>1 x Skulptur VOLVO</b><br/>Abmessungen in cm ca.: Höhe 120<br/>Zustand: gebraucht<br/>Lagerort der Ware: Büro / Annahme</p>   | <p>1,00 €</p> |  |
| <p><b>849</b>      <b>2 x FORD Einbauregale für Nutzfahrzeuge</b><br/>Hersteller unbekannt, für Nutzfahrzeuge 125 cm breit 32 cm, tief 1 m, hoch 3 Einbauten mit 41 cm Tiefe inkl. verschiedenen Regalbodentrennern<br/><br/>Abmessungen in cm ca.: ca. 120 x 32 x 100<br/>Zustand: gebraucht<br/>Lagerort der Ware: Büro / Annahme</p> | <p>1,00 €</p> |  |



**00452 TOTAL AUSVERKAUF WEGEN BETRIEBSAUFLÖSUNG AUTOHAUS NAUHEIM GMBH**

**850 1 x Einbauregal SORTIMO für Transporter**

1,00 €

gebrauchtes Sortimo Einbauregal für Transporter 204 cm breit, 27,5 cm tief, 123 cm hoch, mit Feinessen Regalbodentrennern. 3 Böden geeignet für Sortiment Werkzeugkasten inkl. diversen Sortiment Zubehör.

Abmessungen in cm ca.: ca. 200 x30 x 125

Zustand: gebraucht

Lagerort der Ware: Büro / Annahme



**851 1 x Sitzgruppe 4 Stühle, 1 Tisch**

1,00 €

Zustand: gebraucht

Lagerort der Ware: Büro / Annahme



**852 1 x Werbeaufsteller FORD**

1,00 €

Abmessungen in cm ca.: ca. 90 x 200

Zustand: gebraucht

Lagerort der Ware: Büro / Annahme

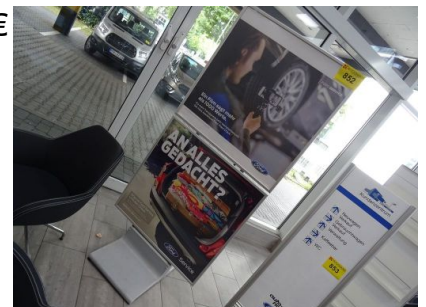

**853 1 x Werbeaufsteller**

1,00 €

Abmessungen in cm ca.: ca. 55 x 160

Zustand: gebraucht

Lagerort der Ware: Büro / Annahme



**00452 TOTAL AUSVERKAUF WEGEN BETRIEBSAUFLÖSUNG AUTOHAUS NAUHEIM GMBH**

- |   |               |   |
|---|---------------|---|
| <p><b>854</b>      <b>1 x Prospektständer</b></p> <p>Abmessungen in cm ca.: ca. 80 x 30 x200<br/>Zustand: gebraucht<br/>Lagerort der Ware: Büro / Annahme</p>           | <p>1,00 €</p> |    |
| <p><b>855</b>      <b>1 x Sitzgruppe 4 Stühle, 1 Tisch</b></p> <p>Zustand: gebraucht<br/>Lagerort der Ware: Büro / Annahme</p>  | <p>1,00 €</p> |    |
| <p><b>856</b>      <b>1 x Werbeaufsteller</b></p> <p>Abmessungen in cm ca.: ca. 63 x 115<br/>Zustand: gebraucht<br/>Lagerort der Ware: Büro / Annahme</p>               | <p>1,00 €</p> |  |
| <p><b>857</b>      <b>1 x Laderampe für Transporter</b></p> <p>Abmessungen in cm ca.: ca. 90 x 20 x125<br/>Zustand: gebraucht<br/>Lagerort der Ware: Büro / Annahme</p> | <p>1,00 €</p> |  |
| <p><b>858</b>      <b>1 x Werbeständer mit Felgen</b></p> <p>Abmessungen in cm ca.: Höhe 220<br/>Zustand: gebraucht<br/>Lagerort der Ware: Büro / Annahme</p>           | <p>1,00 €</p> |  |

**00452 TOTAL AUSVERKAUF WEGEN BETRIEBSAUFLÖSUNG AUTOHAUS NAUHEIM GMBH**

**859 1 x Posten Büromöbel OKA - 1 Arbeitsplatz**

1,00 €

mit Tisch, Stehleuchte, Sideboards, Besucherstühle, Bürodrehstuhl, PC-Bildschirm etc. - gemäß Bilder und Besichtigung

Zustand: gebraucht

Lagerort der Ware: Büro / Annahme - Treppenaufgang



**860 1 x Werbeständer für Dachboxen**

1,00 €

Abmessungen in cm ca.: ca. 90 x 100 x 200

Zustand: gebraucht

Lagerort der Ware: Büro / Annahme



**861 3 x Regal - Spielteppich**

1,00 €

Abmessungen in cm ca.: ca. 75 x 40 x 77

Zustand: gebraucht

Lagerort der Ware: Büro / Annahme - Kinderspielecke



**862 1 x Systemküche / Heckeinbau für FORD**

1,00 €

**Transit Custom und VW Busse**

nur lose Betauflage mit dazugehöriger Auflageplatte.  
passend z.b zum los 863.

Zustand: neu

Lagerort der Ware: Büro / Annahme





**00452 TOTAL AUSVERKAUF WEGEN BETRIEBSAUFLÖSUNG AUTOHAUS NAUHEIM GMBH**

**863 1 x Systemküche / Heckeinbau für FORD**

1,00 €

**Transit Custom und VW Busse**

systemische Komplettküche inkl. Bettsystem inkl.  
Kompressorkühlbox 36 ltr. inkl. Kartuschenbrenner inkl.  
Befestigungsmaterial

Zustand: gebraucht

Lagerort der Ware: Büro / Annahme



**864 1 x Aufsteller "FORD entdecken"**

1,00 €

mit Bildschirm und Muldimedia Tisch

Abmessungen in cm ca.: ca. Wand 300 x 220; Tisch  
260x105x90

Zustand: gebraucht

Lagerort der Ware: Büro / Annahme

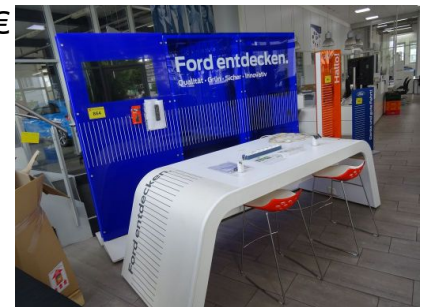

**865 1 x Aufsteller "FORD Hallo"**

1,00 €

Abmessungen in cm ca.: ca. 50 x 190

Zustand: gebraucht

Lagerort der Ware: Büro / Annahme



**866 1 x Aufsteller "FORD Danke und gute Fahrt"**

1,00 €

Zustand: gebraucht

Lagerort der Ware: Büro / Annahme



**867 1 x Posten Büromöbel OKA - 1 Arbeitsplatz**

1,00 €

mit Tisch, Stehleuchte, Sideboards, Besucherstühle,  
Bürodrehstuhl, PC-Bildschirm, PC, mobiles Telefon,  
Drucker etc. - gemäß Bilder und Besichtigung

Abmessungen in cm ca.: ca. 190 x 100

Zustand: gebraucht

Lagerort der Ware: Büro / Annahme

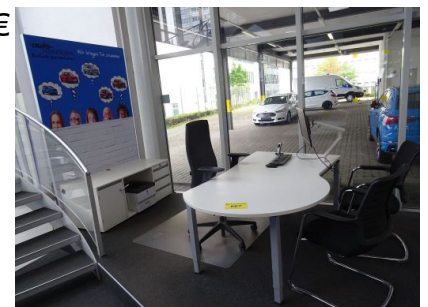

**00452 TOTAL AUSVERKAUF WEGEN BETRIEBSAUFLÖSUNG AUTOHAUS NAUHEIM GMBH**

**868**      **1 x Standascher mit Sieb**  
Abmessungen in cm ca.: Höhe 70  
Zustand: gebraucht  
Lagerort der Ware: Büro / Annahme

1,00 €



**869**      **1 x Kaffeevollautomat NECTA**  
Zustand: gebraucht  
Lagerort der Ware: Büro / Annahme

1,00 €



**870**      **1 x Wertschutzschrank / Tresor VDS**  
Prüfzeichen: 11200 3169  
VdS Zertifikat (siehe Anhang als PDF)

1,00 €

Baujahr: 2012  
Verkaufsoption: Selbstdemontage  
Abmessungen in cm ca.: ca. 80 x 65 x 137  
Gewicht in kg ca.: 480  
Zustand: gebraucht  
Lagerort der Ware: Küche / Verkaufsraum



**871**      **1 x Küchenzeile mit Spülmaschine BECO**  
Abmessungen in cm ca.: ca. 180 x 60 x 90  
Zustand: gebraucht  
Lagerort der Ware: Küche / Verkaufsraum

1,00 €



**00452 TOTAL AUSVERKAUF WEGEN BETRIEBSAUFLÖSUNG AUTOHAUS NAUHEIM GMBH**

**872 1 x Geldzähler SAFESCAN 2465-S**

1,00 €

Zustand: gebraucht

Lagerort der Ware: Büro / Annahme



**873 1 x Geldzähler SAFESCAN 2465-S**

1,00 €

Zustand: gebraucht

Lagerort der Ware: Büro / Annahme



**874 1 x Bistrotisch**

1,00 €

Abmessungen in cm ca.: Höhe 74

Zustand: gebraucht

Lagerort der Ware: Ausstellung OG



**875 1 x Aufsteller "FORD Hallo"**

1,00 €

Abmessungen in cm ca.: ca. 50 x 190

Zustand: gebraucht

Lagerort der Ware: Ausstellung OG



**876 1 x Posten Büromöbel OKA - 1 Arbeitsplatz**

1,00 €

mit Tisch, Sideboard, Besucherstühle, Bürodrehstuhl, PC-Bildschirm, Rückwand etc. - gemäß Bilder und Besichtigung

Abmessungen in cm ca.: ca. 190 x 100

Zustand: gebraucht

Lagerort der Ware: Ausstellung OG - bei Treppenaufgang





**00452 TOTAL AUSVERKAUF WEGEN BETRIEBSAUFLÖSUNG AUTOHAUS NAUHEIM GMBH**

**877 1 x Bistrotheke / Tresen mit 4 Stühlen 1,00 €**

mit Tresen, Barhocker, Schränke etc. - gemäß Bilder und Besichtigung

Abmessungen in cm ca.: ca. 170 x 170 x120

Zustand: gebraucht

Lagerort der Ware: Ausstellung OG



**878 1 x Sitzgarnitur mit vier Aufsteller 1,00 €**

**"VIGNALE LOUNGES"**

Abmessungen in cm ca.: ca. 170 x 90 x76 ; 180x200

Zustand: gebraucht

Lagerort der Ware: Ausstellung OG



**879 1 x Posten Büromöbel OKA - 1 Arbeitsplatz 1,00 €**

mit Werbeaufsteller, Tisch, Sideboard, Besucherstühle, Bürodrehstuhl, etc. - gemäß Bilder und Besichtigung

Farbe: weiss

Abmessungen in cm ca.: ca. 190 x 100

Zustand: gebraucht

Lagerort der Ware: Ausstellung OG



**880 1 x Sitzgruppe 4 Stühle, 1 Tisch PROFIM 1,00 €**

Zustand: gebraucht

Lagerort der Ware: Ausstellung OG



**881 4 x Werbeständer FORD 1,00 €**

Abmessungen in cm ca.: ca. 210 x 110

Zustand: gebraucht

Lagerort der Ware: Ausstellung OG



**00452 TOTAL AUSVERKAUF WEGEN BETRIEBSAUFLÖSUNG AUTOHAUS NAUHEIM GMBH**

**882 1 x Posten Büromöbel OKA - 1 Arbeitsplatz**  
mit Tisch elektr. verstellbar, Sideboard, Besucherstühle,  
Bürodrehstuhl, PC-Bildschirm, PC, etc. - gemäß Bilder  
und Besichtigung

1,00 €

Zustand: gebraucht  
Lagerort der Ware: Ausstellung OG



**883 1 x Kopierer SHARP MX-2610N**

1,00 €

Zustand: gebraucht  
Lagerort der Ware: Ausstellung OG



**884 1 x Posten Bücher**

1,00 €

Zustand: gebraucht  
Lagerort der Ware: Ausstellung OG



**885 1 x Radio SONY CFD-101**

1,00 €

Zustand: gebraucht  
Lagerort der Ware: Ausstellung OG



**886 1 x Strahler Celed 4.0 CEDES**

1,00 €

Zustand: gebraucht  
Lagerort der Ware: Ausstellung OG



**00452 TOTAL AUSVERKAUF WEGEN BETRIEBSAUFLÖSUNG AUTOHAUS NAUHEIM GMBH**

- |   |               |   |
|---|---------------|---|
| <p><b>887</b>      <b>2 x Metallregale</b></p> <p>Abmessungen in cm ca.: ca. 90 x 30 x 90<br/>Zustand: gebraucht<br/>Lagerort der Ware: Ausstellung OG</p>  | <p>1,00 €</p> |    |
| <p><b>888</b>      <b>1 x Posten Büromöbel OKA - 1 Arbeitsplatz</b></p> <p>mit Tisch, Sideboard, Besucherstühle, Bürodrehstuhl, PC Bildschirm etc. - gemäß Bilder und Besichtigung<br/>Zustand: gebraucht<br/>Lagerort der Ware: Ausstellung OG</p> | <p>1,00 €</p> |    |
| <p><b>889</b>      <b>1 x Heizlüfter ISMET SH295 T</b></p> <p>Zustand: gebraucht<br/>Lagerort der Ware: Ausstellung OG</p>  | <p>1,00 €</p> |  |
| <p><b>890</b>      <b>1 x Heizlüfter ROWENTA 2000W</b></p> <p>Zustand: gebraucht<br/>Lagerort der Ware: Ausstellung OG</p>  | <p>1,00 €</p> |  |
| <p><b>891</b>      <b>1 x Heizlüfter ROWENTA 2000W</b></p> <p>Zustand: gebraucht<br/>Lagerort der Ware: Ausstellung OG</p>  | <p>1,00 €</p> |  |



**00452 TOTAL AUSVERKAUF WEGEN BETRIEBSAUFLÖSUNG AUTOHAUS NAUHEIM GMBH**

**892 1 x Heizlüfter ROWENTA 2400 W**

1,00 €

Zustand: gebraucht

Lagerort der Ware: Ausstellung OG



**893 1 x Heizlüfter ROWENTA 2400 W**

1,00 €

Zustand: gebraucht

Lagerort der Ware: Ausstellung OG



**894 1 x Konvektor Heizung MIA&COCO 2000W**

1,00 €

Zustand: gebraucht

Lagerort der Ware: Ausstellung OG



**895 2 x Warnaufsteller**

1,00 €

Zustand: gebraucht

Lagerort der Ware: Ausstellung OG



**896 1 x Heizlüfter YISSVIC NFJ980R**

1,00 €

Zustand: gebraucht

Lagerort der Ware: Ausstellung OG



**00452 TOTAL AUSVERKAUF WEGEN BETRIEBSAUFLÖSUNG AUTOHAUS NAUHEIM GMBH**

**897 1 x Standventilator FAKIR VL45GF**

1,00 €

Zustand: gebraucht

Lagerort der Ware: Ausstellung OG



**898 1 x Arbeitshocker**

1,00 €

Farbe: schwarz

Zustand: gebraucht

Lagerort der Ware: Ausstellung OG



**899 1 x Solarreflexscheibe**

1,00 €

Zustand: gebraucht

Lagerort der Ware: Ausstellung OG



**900 1 x Standventilator FAKIR VL45GF**

1,00 €

Zustand: gebraucht

Lagerort der Ware: Ausstellung OG



**901 1 x Standventilator ALASKA DF401C**

1,00 €

Zustand: gebraucht

Lagerort der Ware: Ausstellung OG

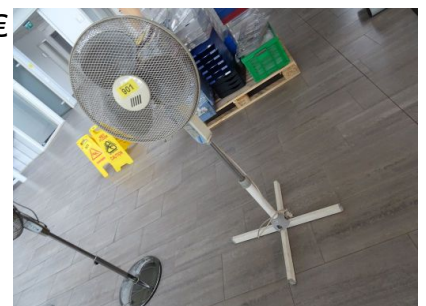

**00452 TOTAL AUSVERKAUF WEGEN BETRIEBSAUFLÖSUNG AUTOHAUS NAUHEIM GMBH**

**902 1 x Standventilator FAKIR VL45GF**

1,00 €

Zustand: gebraucht

Lagerort der Ware: Ausstellung OG



**903 1 x Standventilator FAKIR VL45GF**

1,00 €

Zustand: gebraucht

Lagerort der Ware: Ausstellung OG



**904 1 x Posten Briefablagen und  
wiederverwendbare  
Werkstattauftragstaschen**

1,00 €

in verschiedenen Farben

Zustand: gebraucht

Lagerort der Ware: Ausstellung OG



**905 2 x Gefahraufsteller LEIFHEIT**

1,00 €

Zustand: gebraucht

Lagerort der Ware: Ausstellung OG



**906 1 x Posten Büromaterial auf Palette**

1,00 €

Zustand: gebraucht

Lagerort der Ware: Ausstellung OG





**00452 TOTAL AUSVERKAUF WEGEN BETRIEBSAUFLÖSUNG AUTOHAUS NAUHEIM GMBH**

**907 1 x Posten Büromaterial auf Palette** 1,00 €  
 Zustand: gebraucht  
 Lagerort der Ware: Ausstellung OG



**908 1 x Posten PC auf Palette** 1,00 €  
 mit gelöschte Festplatten  
 Zustand: gebraucht  
 Lagerort der Ware: Ausstellung OG



**909 1 x Posten PC Zubehör , Bildschirm, Tastatur usw. auf Palette** 1,00 €  
 Zustand: gebraucht  
 Lagerort der Ware: Ausstellung OG



**910 1 x Posten Telefone mit Zubehör** 1,00 €  
 Zustand: gebraucht  
 Lagerort der Ware: Ausstellung OG



**911 1 x Multifunktionsdrucker OKI MC573** 1,00 €  
 Zustand: gebraucht  
 Lagerort der Ware: Ausstellung OG



**00452 TOTAL AUSVERKAUF WEGEN BETRIEBSAUFLÖSUNG AUTOHAUS NAUHEIM GMBH**

**912 1 x Laserdrucker RICOH P 501**

1,00 €

Zustand: gebraucht

Lagerort der Ware: Ausstellung OG



**913 1 x Laserdrucker OKI ES5112**

1,00 €

Zustand: gebraucht

Lagerort der Ware: Ausstellung OG



**914 1 x Laserdrucker RICOH P 501dr**

1,00 €

Zustand: gebraucht

Lagerort der Ware: Ausstellung OG



**915 1 x Laserdrucker KYOCERA ECOSYS  
FS-3920DN**

1,00 €

Zustand: gebraucht

Lagerort der Ware: Ausstellung OG



**916 1 x Laserdrucker RICOH P 50d**

1,00 €

Zustand: gebraucht

Lagerort der Ware: Ausstellung OG



**00452 TOTAL AUSVERKAUF WEGEN BETRIEBSAUFLÖSUNG AUTOHAUS NAUHEIM GMBH**

**917**      **1 x Laserdrucker OKI C332**  
Zustand: gebraucht  
Lagerort der Ware: Ausstellung OG

1,00 €



**918**      **1 x Laserdrucker RICOH P 501**  
Zustand: gebraucht  
Lagerort der Ware: Ausstellung OG

1,00 €



**919**      **1 x Multifunktionsdrucker SHARP MX 3110N**  
vermutlich defekt  
Zustand: gebraucht  
Lagerort der Ware: Ausstellung OG

1,00 €



**920**      **1 x Farbmusterwand FORD**  
Abmessungen in cm ca.: ca. 90 x 200  
Zustand: gebraucht  
Lagerort der Ware: Ausstellung OG

1,00 €



**921**      **1 x Werbetafel**  
Abmessungen in cm ca.: ca. 90 x 90  
Zustand: gebraucht  
Lagerort der Ware: Ausstellung OG

1,00 €





**00452 TOTAL AUSVERKAUF WEGEN BETRIEBSAUFLÖSUNG AUTOHAUS NAUHEIM GMBH**

**922 1 x Posten Werbeaufsteller**  
Zustand: gebraucht  
Lagerort der Ware: Ausstellung OG

1,00 €



**923 1 x PKW-Showrampe / Präsentationsrampe**  
Abmessungen in cm ca.: ca. 500 x 200  
Zustand: gebraucht  
Lagerort der Ware: Ausstellung OG

1,00 €



**924 1 x Posten Verkaufsaufsteller**  
auf Palette  
Zustand: gebraucht  
Lagerort der Ware: Ausstellung OG

1,00 €



**925 1 x Posten Verkaufsaufsteller**  
auf Palette  
Zustand: gebraucht  
Lagerort der Ware: Ausstellung OG

1,00 €

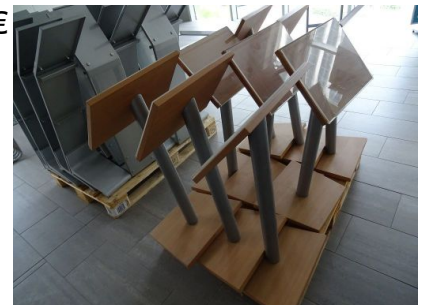



**926 1 x Posten Verkaufsaufsteller FORD**  
auf Palette  
Zustand: gebraucht  
Lagerort der Ware: Ausstellung OG

1,00 €



**00452 TOTAL AUSVERKAUF WEGEN BETRIEBSAUFLÖSUNG AUTOHAUS NAUHEIM GMBH**

- |  |               |   |
|--|---------------|---|
| <p><b>927</b>      <b>1 x Werbeaufsteller</b></p> <p>Abmessungen in cm ca.: ca. 90 x200<br/>         Zustand: gebraucht<br/>         Lagerort der Ware: Ausstellung OG</p>   | <p>1,00 €</p> |    |
| <p><b>928</b>      <b>1 x Werbeaufsteller</b></p> <p>Abmessungen in cm ca.: ca. 90 x200<br/>         Zustand: gebraucht<br/>         Lagerort der Ware: Ausstellung OG</p>   | <p>1,00 €</p> |    |
| <p><b>929</b>      <b>1 x SAFETY 24 Schlüsselübergabe- und Empfangssystem</b></p> <p>Tresore sind nicht gebraucht und schadfrei.<br/>         SAFETY 24 Schlüsselübergabe- und Empfangssystem ist geeignet zum Einbau in der Fassade aber auch freistehend</p> <p>Abmessungen in cm ca.: ca. 50 x 40 x150<br/>         Zustand: neu<br/>         Lagerort der Ware: Ausstellung OG</p>       | <p>1,00 €</p> |  |
| <p><b>930</b>      <b>1 x SAFETY 24 Schlüsselübergabe- und Empfangssystem</b></p> <p>Tresore sind nicht gebraucht und schadfrei.<br/>         SAFETY 24 Schlüsselübergabe- und Empfangssystem ist geeignet zum Einbau in der Fassade aber auch freistehend</p> <p>Abmessungen in cm ca.: ca. 50 x 40 x150<br/>         Zustand: gebraucht<br/>         Lagerort der Ware: Ausstellung OG</p> | <p>1,00 €</p> |  |

**00452 TOTAL AUSVERKAUF WEGEN BETRIEBSAUFLÖSUNG AUTOHAUS NAUHEIM GMBH**

**931 1 x Stecksystem für Schlüsseltressor passt zu Los 1000** 1,00 €

Zustand: gebraucht  
Lagerort der Ware: Ausstellung OG



**932 1 x Posten Weihnachtsdeko mit Regal** 1,00 €

Zustand: gebraucht  
Lagerort der Ware: Ausstellung OG

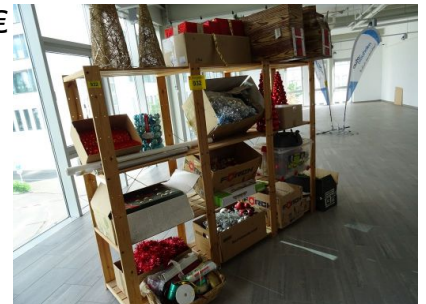

**933 3 x Werbefahnen** 1,00 €

Abmessungen in cm ca.: ca. Höhe 260  
Zustand: gebraucht  
Lagerort der Ware: Ausstellung OG



**934 2 x Werbeaufsteller** 1,00 €

beleuchtbar  
Abmessungen in cm ca.: ca. 100 x 150  
Zustand: gebraucht  
Lagerort der Ware: Ausstellung OG

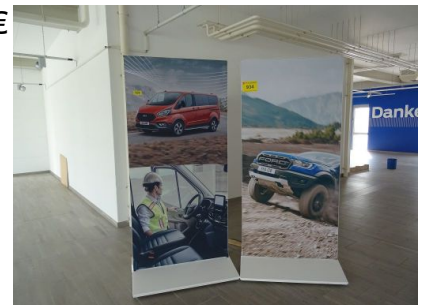

**935 1 x Ladestation-Dummy für E-Mobil INNOGY IEIA-279** 1,00 €

Zustand: gebraucht  
Lagerort der Ware: Ausstellung OG

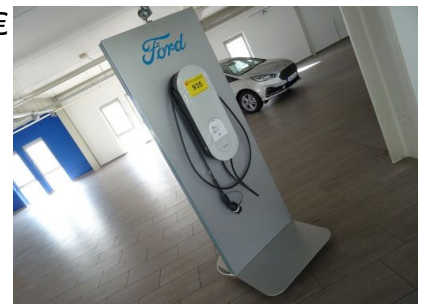



**00452 TOTAL AUSVERKAUF WEGEN BETRIEBSAUFLÖSUNG AUTOHAUS NAUHEIM GMBH**

- |  |               |   |
|--|---------------|---|
| <p><b>936</b>      <b>1 x Digitalcamera OLYMPUS SZ-31MR</b><br/>Zustand: gebraucht<br/>Lagerort der Ware: Ausstellung OG</p>                               | <p>1,00 €</p> |    |
| <p><b>937</b>      <b>1 x Digitalcamera SAMSUNG DIGIMAX S500</b><br/>Zustand: gebraucht<br/>Lagerort der Ware: Ausstellung OG</p>                          | <p>1,00 €</p> |    |
| <p><b>938</b>      <b>1 x Wein-Thermometer MENU</b><br/>Zustand: gebraucht<br/>Lagerort der Ware: Ausstellung OG</p>                                       | <p>1,00 €</p> |  |
| <p><b>939</b>      <b>1 x Wein-Thermometer MENU</b><br/>Zustand: gebraucht<br/>Lagerort der Ware: Ausstellung OG</p>                                       | <p>1,00 €</p> |  |
| <p><b>940</b>      <b>1 x APPLE iPad 2 MC774FD</b><br/>Wi-Fi 3 G 32 GB<br/>Farbe: schwarz<br/>Zustand: gebraucht<br/>Lagerort der Ware: Ausstellung OG</p> | <p>1,00 €</p> |  |

**00452 TOTAL AUSVERKAUF WEGEN BETRIEBSAUFLÖSUNG AUTOHAUS NAUHEIM GMBH**

**941**      **1 x APPLE iPad**      1,00 €  
 32 GB  
 Zustand: gebraucht  
 Lagerort der Ware: Ausstellung OG



**942**      **1 x Labeldrucker DYMO LABELWRITER 450**      1,00 €  
 mit Zubehör  
 Zustand: gebraucht  
 Lagerort der Ware: Ausstellung OG



**943**      **1 x Bindesystem SCHÖNHERR**      1,00 €  
 mit Zubehör  
 Zustand: gebraucht  
 Lagerort der Ware: Ausstellung OG



**944**      **1 x Koffer mit Inhalt - Tablet etc.**      1,00 €  
 gemäß Bilder und Besichtigung  
 Zustand: gebraucht  
 Lagerort der Ware: Ausstellung OG



**945**      **1 x Überwachungsamera ABUS**      1,00 €  
 Zustand: gebraucht  
 Lagerort der Ware: Ausstellung OG



**00452 TOTAL AUSVERKAUF WEGEN BETRIEBSAUFLÖSUNG AUTOHAUS NAUHEIM GMBH**

**946 IT Now FORD - Ford Video Checks - im Set**

1,00 €

beinhaltet: 1 Apple ipod mit Bild und Ton.  
Aufnahmefunktion Mikro zur professionellen  
Übertragung von Livevideos inkl. Stativ und Ladegerät  
Für mehr Transparenz bei Werkstattbesuch. "Der neue  
Ford Video Check"

Zustand: gebraucht  
Lagerort der Ware: Ausstellung OG



**947 1 x Computer Headset MPOW HC6 BH328A**

1,00 €

im Karton  
Zustand: gebraucht  
Lagerort der Ware: Ausstellung OG



**948 1 x Computer Headset MPOW HC6 BH328A**

1,00 €

im Karton  
Zustand: gebraucht  
Lagerort der Ware: Ausstellung OG



**949 1 x Computer Headset MPOW HC6 BH328A**

1,00 €

im Karton  
Zustand: gebraucht  
Lagerort der Ware: Ausstellung OG





**00452 TOTAL AUSVERKAUF WEGEN BETRIEBSAUFLÖSUNG AUTOHAUS NAUHEIM GMBH**

**950 1 x Modellauto SCHUCO 1227 FORD Coupe**

1,00 €

**T 1917**

Zustand: gebraucht

Lagerort der Ware: Ausstellung OG



**951 1 x Sitzgarnitur 4 Sessel, 1 Tisch**

1,00 €

Zustand: gebraucht

Lagerort der Ware: Ausstellung OG



**952 1 x Posten Werbeartikel mit Regal**

1,00 €

Zustand: gebraucht

Lagerort der Ware: Ausstellung OG



**953 1 x mobiler PC Pulttisch**

1,00 €

Abmessungen in cm ca.: ca. 120 x 50 x 150

Zustand: gebraucht

Lagerort der Ware: Ausstellung OG



**954 2 x Werbeaufsteller**

1,00 €

Abmessungen in cm ca.: ca. 100 x 215

Zustand: gebraucht

Lagerort der Ware: Ausstellung OG

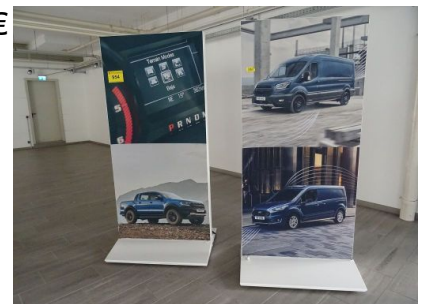

**00452 TOTAL AUSVERKAUF WEGEN BETRIEBSAUFLÖSUNG AUTOHAUS NAUHEIM GMBH**

**955 2 x Hinweisaufsteller 1,00 €**

Abmessungen in cm ca.: ca. 55 x 160  
Zustand: gebraucht  
Lagerort der Ware: Ausstellung OG



**956 1 x Posten LED - Lampensystem 1,00 €**

kompletter Bestand - Ausstellung 1 OG  
Verkaufsoption: Selbstdemontage  
Zustand: gebraucht  
Lagerort der Ware: Ausstellung OG

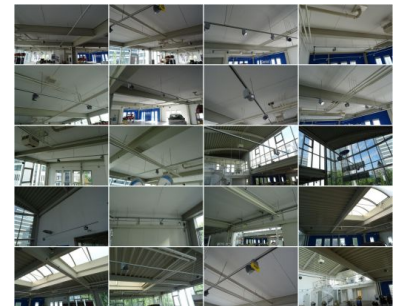

**957 1 x Posten Büromöbel - 1 Arbeitsplatz 1,00 €**

mit Bürocontainer  
Abmessungen in cm ca.: ca. 180 x80 Con.45x 80x73  
Zustand: gebraucht  
Lagerort der Ware: Ausstellung OG bei Konferenzraum



**958 1 x Posten Büromöbel - 1 Arbeitsplatz 1,00 €**

Abmessungen in cm ca.: ca. 180 x80  
Zustand: gebraucht  
Lagerort der Ware: Ausstellung OG bei Konferenzraum



**959 1 x Dekoholzlaterne mit Kerze 1,00 €**

Abmessungen in cm ca.: ca. 35 x35 x 120  
Zustand: gebraucht  
Lagerort der Ware: Ausstellung OG bei Konferenzraum



**00452 TOTAL AUSVERKAUF WEGEN BETRIEBSAUFLÖSUNG AUTOHAUS NAUHEIM GMBH**

**960 1 x kompletter Rauminhalt Konferenzraum - 1,00 €**

**Büromöbel und Büroausstattung OKA**

mit Konferenztisch, Stühle, Regal, Wandboard, Beamer, Sideboard, Kühlschrank, Flipcharts, Garderobenständer etc. - gemäß Bilder und Besichtigung

Verkaufsoption: Der Käufer verpflichtet sich zur besenreinen Räumung!

Zustand: gebraucht

Lagerort der Ware: Ausstellung OG



**961 1 x kompletter Rauminhalt - Büromöbel mit 1,00 €**

**Klimagerät**

gemäß Bilder und Besichtigung

Selbstdemontage des Klimagerätes nur durch Fachpersonal

Verkaufsoption: Der Käufer verpflichtet sich zur besenreinen Räumung!

Zustand: gebraucht

Lagerort der Ware: Ausstellung OG - CK



**962 1 x Schlüsseltresor mit Schlüssel 1,00 €**

Verkaufsoption: Selbstdemontage

Abmessungen in cm ca.: ca 40 x 55 12

Zustand: gebraucht

Lagerort der Ware: Ausstellung OG

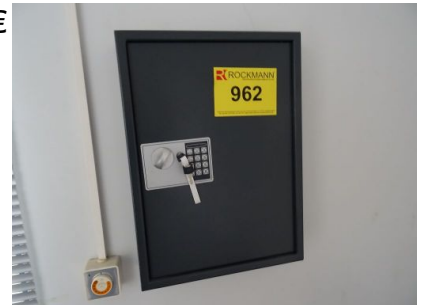

**963 1 x kompletter Rauminhalt Büromöbel und 1,00 €**

**Büroausstattung mit Klimagerät**

(ohne Bildschirm, Tastatur und Rechner) gemäß Bilder und Besichtigung

Selbstdemontage des Klimagerätes nur durch Fachpersonal

Verkaufsoption: Der Käufer verpflichtet sich zur besenreinen Räumung!

Zustand: gebraucht

Lagerort der Ware: Verwaltung OG - Geschäftsführer





**00452 TOTAL AUSVERKAUF WEGEN BETRIEBSAUFLÖSUNG AUTOHAUS NAUHEIM GMBH**

**964 1 x kompletter Rauminhalt - Büromöbel und Büroausstattung**

1,00 €

gemäß Bilder und Besichtigung  
Verkaufsoption: Der Käufer verpflichtet sich zur besenreinen Räumung!  
Zustand: gebraucht  
Lagerort der Ware: Verwaltung OG



**965 1 x kompletter Rauminhalt - Büromöbel und Büroausstattung**

1,00 €

gemäß Bilder und Besichtigung  
Verkaufsoption: Der Käufer verpflichtet sich zur besenreinen Räumung!  
Zustand: gebraucht  
Lagerort der Ware: Verwaltung OG - Buchhaltung



**966 1 x Büroschreibtisch mit Schrank**

1,00 €

Der Schreibtisch und Schrank mit dem der Firmengründer des Autohauses sein Business begann.  
Abmessungen in cm ca.: ca. 200 x 90 x 80, 230 x 50 x 160  
Zustand: gebraucht  
Lagerort der Ware: Verwaltung OG



**967 1 x Schlüsseltresor**

1,00 €

Farbe: grau  
Verkaufsoption: Selbstdemontage  
Abmessungen in cm ca.: ca. 80 x 20 x 60  
Zustand: gebraucht  
Lagerort der Ware: Verwaltung OG



**968 1 x Klimagerät**

1,00 €

Selbstdemontage durch Fachpersonal  
Zustand: gebraucht  
Lagerort der Ware: Verwaltung OG



**00452 TOTAL AUSVERKAUF WEGEN BETRIEBSAUFLÖSUNG AUTOHAUS NAUHEIM GMBH**

**969 1 x kompletter Rauminhalt Büromöbel und Büroausstattung mit Tresor**

1,00 €

gemäß Bilder und Besichtigung  
Gewicht Tresor: ca. 450 kg (Lastenaufzug 1. OG nach UG vorhanden).  
Verkaufsoption: Der Käufer verpflichtet sich zur besenreinen Räumung!  
Abmessungen in cm ca.: ca. 63 x 60 x 120 Tresor  
Zustand: gebraucht  
Lagerort der Ware: Verwaltung OG

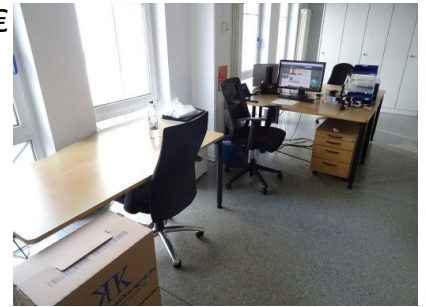

**970 1 x kompletter Rauminhalt Regale**

1,00 €

ohne Ordner  
Selbstdemontage  
Verkaufsoption: Der Käufer verpflichtet sich zur besenreinen Räumung!  
Zustand: gebraucht  
Lagerort der Ware: Verwaltung OG



**971 1 x Rauminhalt Büroküche und Aufenthaltsraum**

1,00 €

Unterschrank Spüle durch Wasserschaden defekt / Geräte neuwertig - gemäß Bilder und Besichtigung  
Verkaufsoption: Der Käufer verpflichtet sich zur besenreinen Räumung!  
Zustand: gebraucht  
Lagerort der Ware: Verwaltung OG



**972 1 x kompletter Rauminhalt - Büromöbel mit Klimagerät**

1,00 €

gemäß Bilder und Besichtigung  
Verkaufsoption: Der Käufer verpflichtet sich zur besenreinen Räumung!  
Zustand: gebraucht  
Lagerort der Ware: Verwaltung OG



**00452 TOTAL AUSVERKAUF WEGEN BETRIEBSAUFLÖSUNG AUTOHAUS NAUHEIM GMBH**

**973 1 x Telefonzelle mit Schlüsseltresor 1,00 €**

**SAFTY24**

24 - Stunden- Annahme  
Verkaufsoption: Selbstdemontage  
Abmessungen in cm ca.: ca. 120 x 120 x 280  
Zustand: gebraucht  
Lagerort der Ware: Aussenbereich - Stunden- Annahme



**974 1 x Werbetafel nur für Händler FORD 1,00 €**

Selbstdemontage  
Abmessungen in cm ca.: ca. 165 x 40 x 450  
Zustand: gebraucht  
Lagerort der Ware: Aussenbereich



**975 1 x Gerätehaus BIOHORT AVANTGARDE 1,00 €**

Farbe: grau  
Verkaufsoption: Selbstdemontage  
Abmessungen in cm ca.: ca. 175 x 175 x 220  
Zustand: gebraucht  
Lagerort der Ware: Aussenbereich



**976 1 x Schaukasten 1,00 €**

ohne Schlüssel  
Verkaufsoption: Selbstdemontage  
Abmessungen in cm ca.: ca. 80 x 6 x 60  
Zustand: gebraucht  
Lagerort der Ware: Aussenbereich



**977 1 x Werbepylon 1,00 €**

Farbe: grau  
Verkaufsoption: Selbstdemontage  
Abmessungen in cm ca.: ca. 120 x 30 x 230  
Zustand: gebraucht  
Lagerort der Ware: Aussenbereich Einfahrt - Unterstand





**00452 TOTAL AUSVERKAUF WEGEN BETRIEBSAUFLÖSUNG AUTOHAUS NAUHEIM GMBH**

**978 1 x Posten Parkschilder**  
Verkaufsoption: Selbstdemontage  
Zustand: gebraucht  
Lagerort der Ware: Aussenbereich

1,00 €



**979 1 x Abschleppfahrzeug FORD TRANSIT**  
**MTK NA 130**

1,00 €

Bezeichnung: Algema Blitzlader 2 Ford Transit 350 EK  
Trend 2.0 TDCi 125 kW + Blitzlader Autotransporter  
Aufbau+  
Karosserie: Autotransporter  
Leistung: 125 kW (170 PS)  
Kraftstoff: Diesel  
Getriebe: Schaltgetriebe  
Kilometerstand: 108781  
Vorbesitzer: 1  
Außenfarbe: Silber  
Polsterung: Stoff  
Türen: 2  
Erstzulassung : 08/2017  
Amtl. Kennzeichen: MTK NA 130  
Umweltplakette: Euro 6  
Energieeffizienz: C



Zustand: Gebrauchtfahrzeug  
Lagerort der Ware: Aussenbereich

**980 1 x Werbepylon**  
Abmessungen in cm ca.: ca. 120 x 180  
Zustand: gebraucht  
Lagerort der Ware: Aussenbereich

1,00 €



**00452 TOTAL AUSVERKAUF WEGEN BETRIEBSAUFLÖSUNG AUTOHAUS NAUHEIM GMBH**

**981 1 x Original Zapfsäule ARAL 1,00 €**

mit Unterstand und Anfahrschutz, gemäß Bilder und Besichtigung!

Farbe: blau

Verkaufsoption: Selbstdemontage

Zustand: gebraucht

Lagerort der Ware: Aussenbereich



**982 1 x Portalwaschanlage / 1,00 €**

**Bürstenwaschanlage CHRIST PRIMUS C150**

mit Bedientastatur und Code Access Terminal!

geeignet für Fahrzeug bis 265 cm Höhe (Transporter)  
Radwaschbürste vorne links Motor defekt.

Bürstenwaschanlage aktuell deaktiviert! Alle technische Daten finden Sie in der angehängten PDF!

Abmessungen in cm ca.: max Höhe 265

Zustand: gebraucht

Lagerort der Ware: Aussenbereich



**983 1 x Fußmattenklopfer - Ausklopfer für 1,00 €**

**Waschplatz**

Abmessungen in cm ca.: ca. 50 x 40 x 95

Zustand: gebraucht

Lagerort der Ware: Aussenbereich



**984 1 x Gartensitzgarnitur / Picknicktisch 1,00 €**

**TIBAKO**

Abmessungen in cm ca.: ca. 220 x 160 x 80

Zustand: gebraucht

Lagerort der Ware: Aussenbereich



**00452 TOTAL AUSVERKAUF WEGEN BETRIEBSAUFLÖSUNG AUTOHAUS NAUHEIM GMBH**

- |  |               |   |
|--|---------------|---|
| <p><b>985</b>      <b>1 x Gartensitzgarnitur / Picknicktisch</b><br/><b>TIBAKO</b><br/>Abmessungen in cm ca.: ca. 220 x 160 x80<br/>Zustand: gebraucht<br/>Lagerort der Ware: Aussenbereich</p>            | <p>1,00 €</p> |    |
| <p><b>986</b>      <b>2 x Auffangwannen BAW-2</b><br/>Baujahr: 1992<br/>Abmessungen in cm ca.: ca. 120 x 80 x40<br/>Gewicht in kg ca.: 156<br/>Zustand: gebraucht<br/>Lagerort der Ware: Aussenbereich</p> | <p>1,00 €</p> |    |
| <p><b>987</b>      <b>1 x Posten Pflastersteine</b><br/>in Gitterbox<br/>Zustand: gebraucht<br/>Lagerort der Ware: Aussenbereich</p>   | <p>1,00 €</p> |  |
| <p><b>988</b>      <b>1 x Posten Polygonalplatten - Natursteine</b><br/>ca. 5 Paletten<br/>Zustand: gebraucht<br/>Lagerort der Ware: Aussenbereich</p>   | <p>1,00 €</p> |  |
| <p><b>989</b>      <b>1 x Posten Fenster, Deckenverkleidung</b><br/>Zustand: gebraucht<br/>Lagerort der Ware: Garage 3</p>   | <p>1,00 €</p> |  |



**00452 TOTAL AUSVERKAUF WEGEN BETRIEBSAUFLÖSUNG AUTOHAUS NAUHEIM GMBH**

**990 1 x Posten Schwerlastregal 16 Streben , 6**

1,00 €

**Ständer**

mit Zubehör

Farbe: rot/grau

Verkaufsoption: Selbstdemontage

Abmessungen in cm ca.: ca. 275 x 350 x 105 pro Feld

Zustand: gebraucht

Lagerort der Ware: Garage 3



**991 1 x Posten Schwerlastregal 16 Streben , 6**

1,00 €

**Ständer**

ohne salzstreuer und Streusalz

Verkaufsoption: Selbstdemontage

Abmessungen in cm ca.: ca. 275 x 350 x 105 pro Feld

Zustand: gebraucht

Lagerort der Ware: Garage 2



**992 1 x Posten Streusalz**

1,00 €

auf Palette

Zustand: gebraucht

Lagerort der Ware: Garage 1



**993 1 x Handstreuwagen**

1,00 €

Zustand: gebraucht

Lagerort der Ware: Garage 1



**00452 TOTAL AUSVERKAUF WEGEN BETRIEBSAUFLÖSUNG AUTOHAUS NAUHEIM GMBH**

**994 1 x Posten Schwerlastregal 16 Streben , 6**

1,00 €

**Ständer**

Selbstdemontage

Verkaufsoption: Selbstdemontage

Abmessungen in cm ca.: ca. 275 x 350 x 105 pro Feld

Zustand: gebraucht

Lagerort der Ware: Garage 1



**995 1 x Arbeitsbühne für Stapler**

1,00 €

Abmessungen in cm ca.: ca. 100 x 100

Zustand: gebraucht

Lagerort der Ware: Aussenbereich



**996 1 x Kompressor BLITZ Volumen 750 Liter**

1,00 €

Selbstdemontage

Baujahr: 2009

Zustand: gebraucht

Lagerort der Ware: Aussenbereich



**997 1 x Aufsteller Pylon FORD CHARGING POINT**

1,00 €

Verkaufsoption: Selbstdemontage

Abmessungen in cm ca.: ca. 38 x 140

Zustand: gebraucht

Lagerort der Ware: Aussenbereich



**00452 TOTAL AUSVERKAUF WEGEN BETRIEBSAUFLÖSUNG AUTOHAUS NAUHEIM GMBH**

**998 1 x Ladestation für E-Mobil INNOGY 1,00 €**

**IEIA-380**

400 V, 50 Hz

Farbe: weiss

Baujahr: 2018

Maschinennummer: PF00642

Verkaufsoption: Selbstdemontage

Zustand: gebraucht

Lagerort der Ware: Aussenbereich



**999 1 x Aufsteller FORD CHARGING POINT 1,00 €**

Verkaufsoption: Selbstdemontage

Abmessungen in cm ca.: ca. 38 x 140

Zustand: gebraucht

Lagerort der Ware: Aussenbereich



**1000 1 x elektronischer Schlüsselschrank 1,00 €**

Schlüsselschrank ist programmierbar inkl. Schlüsselmanger zur besseren Organisation der Vorführwagen/Gebrauchtwagen/Mietwagen

Verkaufsoption: Selbstdemontage

Abmessungen in cm ca.: ca. 75 x 73 x 14

Zustand: gebraucht

Lagerort der Ware: Küche / Verkaufsraum



**1001 2 x Fahrradständer 1,00 €**

Abmessungen in cm ca.: ca. 105 x 60

Zustand: gebraucht

Lagerort der Ware: Aussenbereich





**00452 TOTAL AUSVERKAUF WEGEN BETRIEBSAUFLÖSUNG AUTOHAUS NAUHEIM GMBH**

**1002 3 x Fahnenmast**

1,00 €

Selbstdemontage  
Abmessungen in cm ca.: Länge ca. 750 pro Mast  
Zustand: gebraucht  
Lagerort der Ware: Aussenbereich



**1003 1 x Schlüsseltresor**

1,00 €

Zustand: gebraucht  
Lagerort der Ware: Ausstellung OG bei Konferenzraum



**1004 1 x Wandinformation " Willkommen "**

1,00 €

Verkaufsoption: Selbstdemontage  
Abmessungen in cm ca.: ca. 150 x 200  
Zustand: gebraucht  
Lagerort der Ware: Aussenbereich



**1005 1 x Säulen-Anfahrtschutz**

1,00 €

Selbstdemontage NP: 400,00 €  
Farbe: gelb  
Verkaufsoption: Selbstdemontage  
Zustand: gebraucht  
Lagerort der Ware: Aussenbereich - Waschstraße



**1006 3 x Metallregal**

1,00 €

ohne Inhalt  
Abmessungen in cm ca.: ca. 100 x 30 x 200  
Zustand: gebraucht  
Lagerort der Ware: Archiv / Keller



**00452 TOTAL AUSVERKAUF WEGEN BETRIEBSAUFLÖSUNG AUTOHAUS NAUHEIM GMBH**

**1007 1 x Rauminhalt Lagerregale & Materialschränke**

Zustand: gebraucht

Lagerort der Ware: Archiv / Keller

1,00 €



**1008 1 x Werbeschild**

Selbstdemontage

Zustand: gebraucht

Lagerort der Ware: Aussenbereich

1,00 €



**1009 1 x Entlüftungsgerät für Diesel**

Zustand: gebraucht

Lagerort der Ware: Halle 2

1,00 €



# Allgemeine Geschäftsbedingungen

## § 1 Geltungsbereich, Form

(1) Die vorliegenden Allgemeinen Geschäftsbedingungen (AGB) gelten für alle Angebote und Leistungen, vor allem Versteigerungen und Freiverkäufe der Rockmann Industrieauktionen GmbH & Co. KG, Bismarkanlage 3 – S. 91781 Weißenburg.

(2) Unsere AGB gelten ausschließlich. Abweichende, entgegenstehende oder ergänzende Allgemeine Geschäftsbedingungen des Käufers werden nur dann und insoweit Vertragsbestandteil, als wir ihrer Geltung ausdrücklich zugestimmt haben. Dieses Zustimmungserfordernis gilt in jedem Fall, beispielsweise auch dann, wenn wir in Kenntnis der AGB des Käufers die Lieferung an ihn vorbehaltlos ausführen.

(3) Im Einzelfall getroffene, individuelle Vereinbarungen mit dem Käufer (einschließlich Nebenabreden, Ergänzungen und Änderungen) haben in jedem Fall Vorrang vor diesen AGB. Für den Inhalt derartiger Vereinbarungen ist, vorbehaltlich des Gegenbeweises, ein schriftlicher Vertrag bzw. unsere schriftliche Bestätigung maßgebend.

(4) Rechtserhebliche Erklärungen und Anzeigen des Käufers in Bezug auf den Vertrag (zB Fristsetzung, Mängelanzeige, Rücktritt oder Minderung), sind schriftlich, dh in Schrift- oder Textform (zB Brief, E-Mail, Telefax) abzugeben. Gesetzliche Formvorschriften und weitere Nachweise insbesondere bei Zweifeln über die Legitimation des Erklärenden bleiben unberührt.

(5) Hinweise auf die Geltung gesetzlicher Vorschriften haben nur klarstellende Bedeutung. Auch ohne eine derartige Klarstellung gelten daher die gesetzlichen Vorschriften, soweit sie in diesen AGB nicht unmittelbar abgeändert oder ausdrücklich ausgeschlossen werden.

## § 2 Vertragsschluss; Vertragspartner; Zugang und Benutzkonto; Besichtigung der Ware

(1) Wir verkaufen die angebotene Ware ausschließlich im Namen und auf Rechnung des jeweiligen Eigentümers oder sonstig Berechtigten (z.B. Insolvenzverwalter). Dieser wird bei dem Angebot ausgewiesen. Wir sind somit nicht Verkäufer der angebotenen Ware; Vertragspartner werden vielmehr der Käufer und der Eigentümer.

(2) Die Darstellung von Waren auf unserer Internetseite oder in gedruckter Form stellt lediglich eine unverbindliche Aufforderung an den Käufer dar, ein Gebot auf die Ware abzugeben.

(3) Die Annahme kann entweder schriftlich oder in Textform (zB durch Auftragsbestätigung) geschehen.

(4) Soweit nicht anders vermerkt, können an unseren Versteigerungen grundsätzliche volljährige Verbraucher und Unternehmer sowie juristische Personen teilnehmen. Angebote im Rahmen von Freiverkäufen und reinen Online-Auktionen richten sich ausschließlich an Unternehmer im Sinne des § 14 BGB.

(5) Wir behalten uns vor, Käufer von der Teilnahme an Versteigerungen auszuschließen. Dies gilt insbesondere, wenn Zweifel an der Identität oder Bonität des Käufers bestehen oder sonstige Hindernisse (etwa Ausführbeschränkungen) entgegenstehen. Sofern sich Angebote lediglich an Unternehmer richten, bleiben Käufer, die ihre Eigenschaft als Unternehmer noch nicht in geeigneter Weise nachgewiesen haben, ausgeschlossen.

(6) Ausgeschlossen als Käufer sind in jedem Fall die gesetzlichen Vertreter unseres Unternehmens, ihre Mitarbeiter und deren Angehörige (§ 52 Abs. 1 StPO).

(7) Voraussetzung für die Teilnahme an einer Versteigerung oder eines Freiverkaufs ist ein vorhandenes und nicht gesperrtes Benutzkonto mit den geforderten Pflichtangaben.

(8) Die angebotene Ware befindet sich in der Regel beim Eigentümer oder sonst Berechtigten (z. B. Insolvenzverwalter) und kann dort (soweit nicht anders angegeben) nach vorheriger Terminabsprache besichtigt werden. Den Termin kann der jeweilige Käufer über uns absprechen. Einzelheiten zu der möglichen Besichtigung (insbesondere genauer Standort) ergibt sich aus den Angaben im jeweiligen Angebot.

(9) Zum Ablauf von Online-Versteigerungen verweisen wir zudem auf § 9 Durchführung von Online-Versteigerungen.

## § 3 Preise und Zahlungsbedingungen

(1) Sofern im Einzelfall nichts anderes vereinbart ist, setzt sich der Kaufpreis („Gesamtpreis“) zusammen aus dem Betrag, auf den der Zuschlag erteilt wird (Zuschlagssumme) zuzüglich des vom Käufer an uns auf die Zuschlagssumme zu zahlenden Aufgeldes (Auktionsgebühr) in Höhe von 18 % zuzüglich der gesetzlichen Umsatzsteuer in Höhe von derzeit 19 %. Die Zuschlagssumme wird – sofern nichts anderes angegeben ist – netto ausgewiesen, also zuzüglich der gesetzlichen Umsatzsteuer.

(2) Der Gesamtpreis ist mit Zuschlag fällig und zahlbar in bar oder durch Überweisung. Die Ware kann erst nach vollständiger Bezahlung des Rechnungsbetrages abgeholt werden. Maßgeblicher Zeitpunkt ist der Zahlungseingang bei uns.

(3) Befindet sich der Käufer mit der Zahlung des Gesamtpreises in Verzug, behalten wir uns (für den Vertragspartner des Käufers) den Rücktritt und die Geltendmachung von Schadenersatz (im eigenen Namen) vor.

(4) Dem Käufer stehen Aufrechnungs- oder Zurückbehaltungsrechte nur insoweit zu, als sein Anspruch rechtskräftig festgestellt oder unbestritten ist. Bei Mängeln der Lieferung bleiben die Gegenrechte des Käufers insbesondere gem. § 7 Abs. 6 Satz 2 dieser AGB unberührt.

(5) Wird nach Abschluss des Vertrags erkennbar (zB durch Antrag auf Eröffnung eines Insolvenzverfahrens), dass unser Anspruch auf den Kaufpreis durch mangelnde Leistungsfähigkeit des Käufers gefährdet wird, so sind wir nach den gesetzlichen Vorschriften zur Leistungsverweigerung und – gegebenenfalls nach Fristsetzung – zum Rücktritt vom Vertrag berechtigt (§ 321 BGB). Bei Verträgen über die Herstellung unvertretbarer Sachen (Einzelanfertigungen) können wir den Rücktritt sofort erklären; die gesetzlichen Regelungen über die Entbehrlichkeit der Fristsetzung bleiben unberührt.

## § 4 Eigentumsvorbehalt

(1) Bis zur vollständigen Bezahlung behalten wir uns (für den Vertragspartner des Käufers) das Eigentum an den verkauften Waren vor.

(2) Die unter Eigentumsvorbehalt stehenden Waren dürfen vor vollständiger Bezahlung der gesicherten Forderungen weder an Dritte verpfändet, noch zur Sicherheit übergeben werden. Der Käufer hat uns unverzüglich schriftlich zu benachrichtigen, wenn ein Antrag auf Eröffnung eines Insolvenzverfahrens gestellt oder soweit Zugriff Dritter (zB Pfändungen) auf die uns gehörenden Waren erfolgen.

(3) § 5 Lieferung, Gefahrübergang, Abnahme, Annahmeverzug

(1) Die Übergabe der Ware erfolgt an ihrem jeweiligen Standort (in der Regel beim Eigentümer oder sonstig Berechtigten).

(2) Die Gefahr des zufälligen Untergangs und der zufälligen Verschlechterung der Ware geht spätestens mit der Übergabe auf den Käufer über. Beim Versendungskauf geht jedoch die Gefahr des zufälligen Untergangs und der zufälligen Verschlechterung der Ware sowie die Verzögerungsgefahr bereits mit Auslieferung der Ware an den Spediteur, den Frachtführer oder der sonst zur Ausführung der Versendung bestimmten Person oder Anstalt über. Soweit eine Abnahme vereinbart ist, ist diese für den Gefahrübergang maßgebend. Auch im Übrigen gelten für eine vereinbarte Abnahme die gesetzlichen Vorschriften des Werkvertragsrechts entsprechend. Der Übergabe bzw. Abnahme steht es gleich, wenn der Käufer im Verzug der Annahme ist.

(3) Kommt der Käufer in Annahmeverzug, unterlässt er eine Mitwirkungshandlung oder verzögert sich unsere Lieferung aus anderen, vom Käufer zu vertretenden Gründen, so sind wir (für den Vertragspartner des Käufers) berechtigt, Ersatz des hieraus entstehenden Schadens einschließlich Mehraufwendungen (zB Lagerkosten) zu verlangen. Hierfür berechnen wir eine pauschale Entschädigung iHv 50 Euro EUR pro Kalendertag und Quadratmeter Lagerfläche, beginnend mit der Lieferfrist bzw. – mangels einer Lieferfrist – mit der Mitteilung der Versandbereitschaft der Ware.

Der Nachweis eines höheren Schadens und unsere gesetzlichen Ansprüche (insbesondere Ersatz von Mehraufwendungen, angemessene Entschädigung, Kündigung) bleiben unberührt; die Pauschale ist aber auf weitergehende Geldansprüche anzurechnen. Dem Käufer bleibt der Nachweis gestattet, dass uns überhaupt kein oder nur ein wesentlich geringerer Schaden als vorstehende Pauschale entstanden ist.

## § 6 Mängelansprüche des Käufers

(1) Für die Rechte des Käufers bei Sach- und Rechtsmängeln (einschließlich Falsch- und Minderlieferung sowie unsachgemäßer Montage oder mangelhafter Montageanleitung) gegen seinen Vertragspartner gelten die gesetzlichen Vorschriften, soweit nachfolgend nichts anderes bestimmt ist. In allen Fällen unberührt bleiben die gesetzlichen Sondervorschriften bei Endlieferung der unverarbeiteten Ware an einen Verbraucher, auch wenn dieser sie weiterverarbeitet hat (Lieferantenregress gem. §§ 478 BGB). Ansprüche aus Lieferantenregress sind ausgeschlossen, wenn die mangelhafte Ware durch den Käufer oder einen anderen Unternehmer, zB durch Einbau in ein anderes Produkt, weiterverarbeitet wurde.

(2) Grundlage der Mängelhaftung ist vor allem die über die Beschaffenheit der Ware getroffene Vereinbarung. Für Angaben aus etwaig überlassenen Katalogen, technischen Dokumentationen (zB Zeichnungen, Pläne, Berechnungen, Kalkulationen, Verweisungen auf DIN-Normen), sonstigen Produktbeschreibungen oder Unterlagen – auch in elektronischer Form – übernehmen weder wir noch der Verkäufer eine Haftung, es sei denn dies wird ausdrücklich erklärt.

(3) Soweit die Beschaffenheit nicht vereinbart wurde, ist nach der gesetzlichen Regelung zu beurteilen, ob ein Mangel vorliegt oder nicht (§ 434 Abs. 1 S. 2 und 3 BGB). Für öffentliche Äußerungen des Herstellers oder sonstiger Dritter (zB Werbeaussagen), auf die uns der Käufer nicht als für ihn kaufentscheidend hingewiesen hat, übernehmen weder wir noch der Vertragspartner des Käufers eine Haftung.

(4) Weder wir noch der Vertragspartner des Käufers haften für Mängel, die der Käufer bei Vertragsschluss kennt oder grob fahrlässig nicht kennt (§ 442 BGB).

(5) Ist der Käufer Kaufmann, gilt weiter Folgendes: Weiterhin setzen die Mängelansprüche des Käufers voraus, dass er seinen gesetzlichen Untersuchungs- und Rückgelpflichten (§§ 377, 381 HGB) nachgekommen ist. Bei Baustoffen und anderen, zum Einbau oder sonstigen Weiterverarbeiten bestimmten Waren hat eine Untersuchung in jedem Fall unmittelbar vor der Verarbeitung zu erfolgen. Zeigt sich bei der Lieferung, der Untersuchung oder zu irgendeinem späteren Zeitpunkt ein Mangel, so ist uns hiervon unverzüglich schriftlich Anzeige zu machen. In jedem Fall sind offensichtliche Mängel innerhalb von sieben Arbeitstagen ab Anzeige und bei der Untersuchung nicht erkennbare Mängel innerhalb der gleichen Frist ab Entdeckung schriftlich anzuzeigen. Versäumt der Käufer die ordnungsgemäße Untersuchung und/oder Mängelanzeige, ist unsere Haftung für den nicht bzw. nicht rechtzeitig oder nicht ordnungsgemäß angezeigten Mangel nach den gesetzlichen Vorschriften ausgeschlossen.

(6) Ist die gelieferte Sache mangelhaft, kann der Vertragspartner des Käufers zunächst wählen, ob er Nacherfüllung durch Beseitigung des Mangels (Nachbesserung) oder durch Lieferung einer mangelfreien Sache (Ersatzlieferung) leisten. Sein Recht, die Nacherfüllung unter den gesetzlichen Voraussetzungen zu verweigern, bleibt unberührt.

(7) Der Vertragspartner des Käufers ist berechtigt, die geschuldete Nacherfüllung davon abhängig zu machen, dass der Käufer den fälligen Kaufpreis bezahlt. Der Käufer ist jedoch berechtigt, einen im Verhältnis zum Mangel angemessenen Teil des Kaufpreises zurückzubehalten.

(8) Der Käufer hat die zur geschuldeten Nacherfüllung erforderliche Zeit und Gelegenheit zu geben, insbesondere die beanstandete Ware zu Prüfungszwecken zu übergeben. Im Falle der Ersatzlieferung hat uns der Käufer die mangelhafte Sache nach den gesetzlichen Vorschriften zurückzugeben. Die Nacherfüllung beinhaltet weder den Ausbau der mangelhaften Sache noch den erneuten Einbau, wenn wir ursprünglich nicht zum Einbau verpflichtet waren.

(9) Die zum Zweck der Prüfung und Nacherfüllung erforderlichen Aufwendungen, insbesondere Transport-, Wege-, Arbeits- und Materialkosten sowie ggf. Ausbau- und Einbaukosten tragen bzw. erstatten wir nach Maßgabe der gesetzlichen Regelung, wenn tatsächlich ein Mangel vorliegt. Andernfalls können wir vom Käufer die aus dem unberechtigten Mangelbeseitigungsverlangen entstandenen Kosten (insbesondere Prüf- und Transportkosten) ersetzt verlangen, es sei denn, die fehlende Mangelhaftigkeit war für den Käufer nicht erkennbar.

(10) In dringenden Fällen, zB bei Gefährdung der Betriebssicherheit oder zur Abwehr unverhältnismäßiger Schäden, hat der Käufer das Recht, den Mangel selbst zu beseitigen und von uns Ersatz der hierzu objektiv erforderlichen Aufwendungen zu verlangen. Von einer derartigen Selbstvornahme sind wir unverzüglich, nach Möglichkeit vorher, zu benachrichtigen. Das Selbstvornahmerecht besteht nicht, wenn wir berechtigt wären, eine entsprechende Nacherfüllung nach den gesetzlichen Vorschriften zu verweigern.

(11) Wenn die Nacherfüllung fehlgeschlagen ist oder eine für die Nacherfüllung vom Käufer zu setzende angemessene Frist erfolglos abgelaufen oder nach den gesetzlichen Vorschriften entbehrlich ist, kann der Käufer vom Kaufvertrag zurücktreten oder den Kaufpreis mindern. Bei einem unerheblichen Mangel besteht jedoch kein Rücktrittsrecht.

## § 7 Sonstige Haftung

(1) Soweit sich aus diesen AGB einschließlich der nachfolgenden Bestimmungen nichts anderes ergibt, haften wir und der Vertragspartner des Käufers bei einer Verletzung von vertraglichen und außervertraglichen Pflichten nach den gesetzlichen Vorschriften.

(2) Auf Schadensersatz haften wir und der Vertragspartner des Käufers – gleich aus welchem Rechtsgrund – im Rahmen der Verschuldenshaftung bei Vorsatz und grober Fahrlässigkeit. Bei einfacher Fahrlässigkeit haften wir und der Vertragspartner des Käufers, vorbehaltlich gesetzlicher Haftungsbeschränkungen (zB Sorgfalt in eigenen Angelegenheiten; unerhebliche Pflichtverletzung), nur

a) für Schäden aus der Verletzung des Lebens, des Körpers oder der Gesundheit, b) für Schäden aus der Verletzung einer wesentlichen Vertragspflicht (Verpflichtung, deren Erfüllung die ordnungsgemäße Durchführung des Vertrags überhaupt erst ermöglicht und auf deren Einhaltung der Vertragspartner regelmäßig vertraut und vertrauen darf); in diesem Fall ist unsere Haftung jedoch auf den Ersatz des vorhersehbaren, typischerweise eintretenden Schadens begrenzt.

(3) Die sich aus Abs. 2 ergebenden Haftungsbeschränkungen gelten auch gegenüber Dritten sowie bei Pflichtverletzungen durch Personen (auch zu ihren Gunsten), deren Verschulden wir nach gesetzlichen Vorschriften zu vertreten haben. Sie gelten nicht, soweit ein Mangel arglistig verschwiegen oder eine Garantie für die Beschaffenheit der Ware übernommen wurde und für Ansprüche des Käufers nach dem Produkthaftungsgesetz.

(4) Wegen einer Pflichtverletzung, die nicht in einem Mangel besteht, kann der Käufer nur zurücktreten oder kündigen, wenn der Vertragspartner des Käufers die Pflichtverletzung zu vertreten haben. Ein freies Kündigungsrecht des Käufers (insbesondere gem. §§ 650, 648 BGB) wird ausgeschlossen. Im Übrigen gelten die gesetzlichen Voraussetzungen und Rechtsfolgen.

## § 8 Verjährung

(1) Abweichend von § 438 Abs. 1 Nr. 3 BGB beträgt die allgemeine Verjährungsfrist für Ansprüche aus Sach- und Rechtsmängeln bei gebrauchten Sachen ein Jahr ab Gefahrübergang. Ist der Käufer Unternehmer, wird die Haftung für Sach- und Rechtsmängel ausgeschlossen gebrauchter Sachen ausgeschlossen.

(2) Handelt es sich bei der verkauften Sache (ausnahmsweise) um eine neue Sache, gelten bei Verbrauchern die gesetzlichen Vorschriften über die Verjährung. Bei Unternehmern beträgt die Verjährungsfrist für Rechts- und Sachmängel in diesem Fall ein Jahr ab Gefahrübergang.

(3) Die vorstehenden Verjährungsfristen des Kaufrechts gelten auch für vertragliche und außervertragliche Schadensersatzansprüche des Käufers, die auf einem Mangel der Ware beruhen, es sei denn die Anwendung der regelmäßigen gesetzlichen Verjährung (§§ 195, 199 BGB) würde im Einzelfall zu einer kürzeren Verjährung führen. Schadensersatzansprüche des Käufers gem. § 8 Abs. 2 Satz 1 und Satz 2(a) sowie nach dem Produkthaftungsgesetz verjähren ausschließlich nach den gesetzlichen Verjährungsfristen.

## § 9 Durchführung von Online-Versteigerungen

(1) Die Termine der Versteigerungen und ihre Laufzeiten veröffentlichen wir auf unserer Homepage (<http://rockmann-industrieauktionen.de>). Wir behalten uns vor, die Laufzeit zu verkürzen oder zu verlängern, bevor die Auktion begonnen hat. Zudem behalten wir uns vor, die in einem etwaigen Versteigerungskatalog angegebenen numerische Folge zu ändern, Positionen zusammen zu fassen oder zu zurückzuziehen.

(2) Wir bestimmen einen Start- oder Festpreis und außerdem die Steigerungsliste der Gebote sowie die Frist, innerhalb derer Gebote abgegeben werden können. Für die Bestimmung des Versteigerungsendes ist ausschließlich unsere Systemuhr maßgebend. Durch die Abgabe eines Gebots gibt der Käufer ein verbindliches und unwiderrufliches Kaufgebot ab. Ein Gebot erlischt, wenn während der Angebotsdauer seitens eines weiteren Käufers ein höheres Gebot abgegeben wird.

Sofern innerhalb der letzten zwei Minuten der Bietzeit ein übersteigendes Gebot abgegeben wird, verlängert sich die Bietzeit um zwei Minuten. Dies geschieht solange, bis innerhalb des Zeitraums von zwei Minuten ein neues Höchstgebot mehr einget.

(3) Wir bieten nach Beendigung der Auktion das Gebot des Höchstbietenden durch eine per E-Mail versendete Bestätigung für den Vertragspartner des Käufers an. Diese Mitteilung entspricht dem Zuschlag im Sinne des § 156 Satz 1 BGB und wird mit der Absendung durch uns wirksam. Wir behalten uns vor, gemäß § 156 Satz 2 2. Alt. BGB eine Versteigerung ohne Erteilung eines Zuschlags aus berechtigtem Grund zu schließen oder den Zuschlag lediglich unter dem Vorbehalt der Zustimmung des Auftraggebers (Verkäufers) zu erteilen. Wird ein solcher Zuschlag unter Vorbehalt erklärt, wird er nur wirksam, wenn wir innerhalb von 5 Werktagen nach dem Tag der Versteigerung (des Endes der Auktion) per E-Mail bestätigen.

(4) Liegt das Höchstgebot unter dem von uns angegebenen Mindestpreis, kommt ein Kaufvertrag mit dem Verkäufer nur vorbehaltlich unserer schriftlichen Erklärung zustande, die Gegenstände auch zu dem vorliegenden Höchstgebot zu verkaufen.

(5) Wir sind stets darum bemüht, eine ununterbrochene Verfügbarkeit unserer Webseite sowie eine fehlerfreie Übermittlung sämtlicher Daten zu gewährleisten, die über unsere Seite ausgetauscht werden. Wir können allerdings keine Garantie für das Funktionieren des Systems übernehmen; auch ist insbesondere denkbar, dass es bei der Übermittlung über das Internet zu Verzögerungen kommt. Unvorhersehbare Systemausfälle sind daher ebenso möglich, wie notwendige Wartungsarbeiten, Instandsetzungen oder die Einführung von neuen Dienstleistungen. Wir berücksichtigen dabei die berechtigten Interessen der Käufer. Sollte jedoch Datenverlust auftreten, übernehmen wir keine Haftung, sofern nicht grobe Fahrlässigkeit oder Vorsatz vorliegt.

(6) Um eine faire Verwertung zu gewährleisten, untersagen wir es, Mechanismen, Softwareprogramme und sonstige Prozesse im Rahmen des Versteigerungsvorgangs zu verwenden, welche die Funktionsfähigkeit unserer Plattformen in irgendeiner Weise beeinträchtigen oder zerstören könnten. Bei Zuwiderhandlung behalten wir uns die Geltendmachung von Schadenersatzansprüchen sowie das Stellen einer Strafanzeige vor.

## § 10 Rechtswahl und Gerichtsstand, Schlussbestimmungen

(1) Für diese AGB und die Vertragsbeziehung zwischen uns und dem Käufer gilt das Recht der Bundesrepublik Deutschland unter Ausschluss internationalen Einheitsrechts, insbesondere des UN-Kaufrechts. Die Vertragssprache ist Deutsch.

(2) Ist der Käufer Kaufmann iSd Handelsgesetzbuchs, juristische Person des öffentlichen Rechts oder ein öffentlich-rechtliches Sondervermögen, ist ausschließlich – auch internationaler Gerichtsstand für alle sich aus dem Vertragsverhältnis unmittelbar oder mittelbar ergebenden Streitigkeiten unser Geschäftssitz in Weißenburg in Bayern. Entsprechendes gilt, wenn der Käufer Unternehmer iSv § 14 BGB ist. Wir sind jedoch in allen Fällen auch berechtigt, Klage am Erfüllungsort der Lieferverpflichtung gemäß diesen AGB bzw. einer vorrangigen Individualabrede oder am allgemeinen Gerichtsstand des Käufers zu erheben. Vorrangige gesetzliche Vorschriften, insbesondere zu ausschließlichen Zuständigkeiten, bleiben unberührt.

(3) Sollen einzelne Bestimmungen dieser AGB unwirksam und undurchführbar sein oder werden, bleibt davon die Wirksamkeit des Vertrages im Übrigen unberührt. An die Stelle der unwirksamen und undurchführbaren Bestimmungen treten die gesetzlichen Bestimmungen. Gleiches gilt entsprechend für den Fall, dass sich der Vertrag als lückenhaft erweist.



Wir beraten  
Sie gern!

## KONTAKT

Rockmann Industrieauktionen GmbH & Co. KG  
Bismarckanlage 3-5  
91781 Weißenburg

Telefon  
+49 9141 / 877 11 46

E-Mail  
[info@rockmann-industrieauktionen.de](mailto:info@rockmann-industrieauktionen.de)

Web  
[www.rockmann-industrieauktionen.de](http://www.rockmann-industrieauktionen.de)